

ПАЙДАЛАНУШЫ НҰСҚАУЛЫҒЫ

КІР ЖУУ МАШИНАСЫ



Орнатуды бастау алдында осы нұсқауларды мұқият оқыңыз. Бұл орнатуды жеңілдетеді және өнімнің дұрыс және қауіпсіз орнатылуын қамтамасыз етеді. Орнатқаннан кейін болашақта пайдалану үшін бұл нұсқауларды өнімнің жанына қойыңыз.

КК ҚАЗАҚ

96

B8

M8

H3

H4

39

G6

C3

22

J3**



MFL71670344
Rev.03_061722

www.lg.com

Copyright © 2019-2022 LG Electronics Inc. All Rights Reserved

МАЗМҰНЫ

Осы нұсқаулықта сіз сатып алған модельге қатысы жоқ кескіндер немесе материалдар кездесуі мүмкін.

Модель атауы ашылымының үлгісі:

F H2 96 W D S S

Корпус түсі
Функциялары (бу, кептіру)
Модель типі
Сыйымдылығы (жүктеу көлемі)
Серия
Макималды сығу жылдамдығы
Модель маркасы

*** Үлгі атауында А-дан Z-ға дейінгі әріп, 0-ден 9-ға дейінгі сан немесе белгі жоқ екенін білдіреді.

Өндіруші нұсқаулықтың мазмұнына өзгерістер енгізуі мүмкін.

ҚАУІПСІЗДІК НҰСҚАУЛАРЫ	3
Маңызды қауіпсіздік нұсқаулары	3
Ескі құрылғыны тастау.....	8
ОРНАТУ	9
Бөлшектер	9
Аксессуарлар	9
Техникалық сипаттамалар	10
Орнату орнының қажеттіліктері	12
Қораптан шығару және тасымалдау бұрандаларын алып тастау.....	13
Сырғанауға қарсы қабаттар (қосымша).....	14
Ағаш едендер (аралық қабаттар)	14
Құрылғының деңгейін туралау	15
Су беру шлангісін қосу.....	15
Ағызу шлангісін орнату.....	17
ПАЙДАЛАНУ	18
Кір жуу машинасын пайдалану	18
Жуылатын нәрселерді сұрыптау.....	19
Тазалау өнімдерін қосу.....	20
Басқару панелі	22
Бағдарлама кестесі.....	25
Кептіру бағдарламаларының кестесі	27
Опция бағдарламасы.....	31
СМАРТ ФУНКЦИЯЛАРЫ	33
LG ThinQ қолданбасы.....	33
Smart Diagnosis.....	33
ҚЫЗМЕТ КӨРСЕТУ	34
Кір жуу машинаңызды тазалау	34
Су қабылдау сүзгісін тазалау	34
Сусіңгіш сорғы сүзгісін тазалау	35
Мөлшерлеуіш тартпасын тазалау.....	36
Очистка барабана (Барабанды жуу)	36
Суық климат жағдайларындағы күтім.....	37
АҚАУЛАРДЫ ЖОУ	38
Талдау ақаулары.....	38
Қате хабарлары.....	41
КЕПІЛДІК	45

Қауіпсіздік нұсқаулары өнімді қауіпті тудыра отырып пайдалану және дұрыс пайдаланбау салдарынан болатын қауіптер мен зақымдардың алдын алуға арналған.

Нұсқаулар төменде сипатталғандай «АБАЙЛАҢЫЗ» және «ЕСКЕРТУ» болып бөлінеді.

⚠ Бұл таңба қауіп тудыратын жағдайлар мен жұмысты анықтау үшін көрсетіледі. Осындай таңбасы бар бөлімді мұқият оқып шығыңыз және қауіптің алдын алу үшін нұсқауларды орындаңыз.

⚠ АБАЙЛАҢЫЗ

Бұл нұсқаулар орындалмаған жағдайда ауыр жарақатқа немесе өлімге әкелуі мүмкін екенін білдіреді.

⚠ ЕСКЕРТУ

Бұл нұсқаулар орындалмаған жағдайда өнімнің аз деңгейде зақымдалуы мен бұзылуын білдіреді.

Маңызды қауіпсіздік нұсқаулары

⚠ АБАЙЛАҢЫЗ

Құрылғыны пайдаланған кезде жарылу, өрт, өлім, ток соғу, зақымдау немесе адамды күйдіру қаупінің алдын алу үшін мыналарды қоса негізгі қауіпсіздік шараларын қолданыңыз:

Үйдегі балалар

Бұл құрылғы физикалық мүмкіндігі мен ақыл-есі шектеулі немесе құрылғыға қатысты тәжірибесі мен білімі аз адамдарды (балаларды қоса) олардың қауіпсіздігіне жауапты адам қадағаламаған кезде немесе құрылғыны пайдалануға қатысты нұсқаулар берілмеген кезде пайдалануға арналмаған. Балалардың құрылғымен ойнамауы қадағалануы қажет.

Еуропада пайдалану:

Құрылғыны 8 жастан жоғары жастағы балалар мен физикалық мүмкіндігі мен ақыл-есі шектеулі және құрылғыға қатысты тәжірибесі мен білімі аз адамдар құрылғыны қауіпсіз қолдануға қатысты қадағалау мен нұсқаулар берілген кезде пайдаланады. Балалар құрылғымен ойнамауы керек. Тазалау мен пайдаланушы көрсететін қызметті балалар қадағалаусыз жасамауы керек.

Үнемі бақылауда болмаса, 3 жастан кіші балаларды жақындатпаңыз.

Орнату

- Зақымдалған болса немесе зақымдалған сым не аша сияқты бөлшектері жетіспесе не сынған болса, ешқашан құрылғыны пайдаланбаңыз.
- Бұл құрылғыны екі немесе одан көп адам абайлап көтеріп тасымалдауы қажет.
- Құрылғыны ылғал және шаң жерге орнатпаңыз. Құрылғыны кез келген сыртқы аймаққа, тікелей күн көзі, жел немесе жауын сияқты ауа райы жағдайларына ұшырайтын немесе нөлден төмен температуралы аймаққа орнатпаңыз және сақтамаңыз.
- Бөлінудің алдын алу үшін ағызу шлангісін бекем буыңыз.
- Қуат сымы зақымдалған немесе розетканың тесігі босап қалған болса, қуат сымын пайдаланбаңыз және өкілетті қызмет көрсету орталығымен байланысыңыз.
- Осы құрылғымен бірнеше розетканы, сондай-ақ кеңейтілген қуат кабелін немесе адаптерді жалғамаңыз.
- Бұл құрылғы есігінің толық ашылуына кедергі келтіретіндей құлыпталатын, сырғымалы есіктің немесе құрылғыға қарама-қарсы жағында ілмегі бар есіктің артына орнатылмауы тиіс.
- Бұл аспап жерге тұйықталуы керек. Ақаулық не апаттық жағдайында жерге тұйықтау электр тогы үшін ең аз қарсылық желісін қамтамасыз ету арқылы электр тогының соғу қаупін азайтады.
- Бұл құрылғы жабдықты жерге тұйықтау өткізгішіне ие қуат сымымен және жерге тұйықтау ашасымен жабдықталған. Қуат ашасы барлық жергілікті кодтар мен реттеулерге сәйкес және жерге тұйықталған тиісті розеткаға жалғануы керек.

- Жабдықты жерге тұйықтау өткізгішін қате жалғау электр тогының соғу қаупіне себеп болуы мүмкін. Құрылғының жерге дұрыс тұйықталғанына сенімді болмасаңыз, білікті электрші немесе қызмет көрсету қызметкерімен тексеріңіз.
- Құрылғымен берілетін қуат ашасын өзгертпеңіз. Ол ашаға сәйкес келмесе, білікті электршінің көмегімен тиісті розетканы орнатыңыз.

Пайдалану

- Қандай да бір панельдерді бөлмеңіз немесе құрылғыны бөлшектемеңіз. Құрылғыны басқару мақсатында басқару панеліне ешқандай үшкір заттарды қолданбаңыз.
- Құрылғының қандай да бір бөлшегін жөндемеңіз немесе ауыстырмаңыз. Егер осы пайдаланушы нұсқаулығында көрсетілмесе, барлық жөндеу және қызмет көрсету әрекеттерін білікті қызмет көрсету қызметкері орындауы қажет. Тек өкілетті зауыттық бөлшектерді пайдаланыңыз.
- Үй жануарлары сияқты жануарларды құрылғының ішіне салмаңыз.
- Құрылғының астындағы айналасындағы аймаққа мамық, қағаз, шүберек, химикаттар т.б. сияқты жанғыш заттарды жақындатпаңыз.
- Бұл құрылғының есігін ашық қалдырмаңыз. Балалар есігіне асылып не ішіне өрмелеп кіріп, зақымдауы не жарақатқа себеп болуы мүмкін.
- Құрылғымен берілетін жаңа шлангіні немесе шлангілер жинағын пайдаланыңыз. Ескі шлангілерді қайта пайдалану судың ағуына, одан әрі мүліктің бұзылуына әкелуі мүмкін.
- Жанғыш не жарылғыш заттармен (балауыздар, балауыз еріткіштері, май, бояу, бензин, майсыздандырғыш, құрғақ тазалау еріткіштері, керосин, бензин, дақ кетіргіш, скипидар, өсімдік майы, аспаздық майы, ацетон, спирт, т.б. сияқты) тазаланған, жуылған, малынған немесе шашыраған бұйымдарды салмаңыз, жумаңыз не кептірмеңіз. Қате пайдалану өртке не жарылысқа себеп болуы мүмкін.
- Жұмыс істеп тұрғанда құрылғыны ұстамаңыз. Барабанның толықтай тоқтауын күтіңіз.
- Су аққан жағдайда, ток көзінен ажыратып, LG Electronics тұтынушыларды қолдау орталығына хабарласыңыз.

- Аспаптың есігі ашық болғанда есікті төмен қарай қатты баспаңыз.
- Жоғары температуралы бағдарлама барысында есікті ұстамаңыз.
- Жанғыш газ бен жанғыш заттарды (бензин, жанармай, сұйылтқыш, мұнай, спирт т.б.) құрылғының қасында пайдаланбаңыз.
- Қыс мезгілінде су ағызу шлангісі не кіріс шлангісі қатып қалса, оны тек еріткеннен кейін пайдаланыңыз.
- Барлық жуу құралдарына, жұмсартқыштарға және ағартқыштарға балаларды жақындатпаңыз.
- Ашаны немесе құрылғыны басқару бөліктерін ылғал қолдармен ұстамаңыз.
- Қуат сымын артық бүкпеңіз не оған ауыр зат қоймаңыз.
- Осы машинада киімдерді немесе төсек жаймаларынан басқа, кілемдерді, алашаларды, аяқ киімдерді немесе үй жануарларының жабындарын не қандай да бір басқа заттарды жумаңыз.
- Бұл құрылғы тек үй жағдайындағы тұрмыстық мақсаттарға ғана пайдаланылуы тиіс және мобильді қолданбаларда пайдаланылмауы қажет.
- Егер газ (изобутан, пропан, табиғи газ, т.б.) шығып жатса, құрылғыны немесе қуат ашасын ұстамаңыз және бөлмені дереу желдетіңіз.

Қызмет көрсету

- Кез келген ылғалды және шаңды толығымен кетірген соң, розетка саңылауына қуат ашасын қауіпсіз етіп жалғаңыз.
- Құрылғыны тазалаудың алдында, құрылғыны қуат көзінен ажыратыңыз. Басқару параметрлерін ӨШІРУЛІ күйіне немесе дайын күйіне орнатсаңыз, бұл құрылғыны қуат көзінен ажыратпайды.
- Оны тазалау үшін құрылғының ішіне не сыртына су бүркімеңіз.
- Құрылғыны токтан ешқашан қуат кабелінен тартып ажыратпаңыз. Өрқашан қуат ашасын мықтап ұстап, розеткадан тіке тартып алыңыз.

Пайдалану қауіпсіздік техникасы

- Өсімдік майы төгіліп кеткен заттар өрттің пайда болуына әкелуі мүмкін. Сондықтан оларды құрғату барабанының ішіне салған дұрыс емес.
- Бензинмен, еріткішпен немесе басқа да оңай өрттенетін құралдармен тазартылған заттарды құрғату барабанына сағлған дұрыс емес. Тұрмыста қолданылатын оңай өрттенетін заттарға ацетон, ішуге жарамсыз спирт, бензин, керосин, дақтарды кетіруге арналған құралдар, скипидар, балауыз және балауызды кетіруге арналған құралдыр жатады.
- Құрамында көбікті резеңкесі бар (латексті көбікті резеңке) немесе резеңке тектес материалдарды құрғату барабанында жылу режимінде кептіруге болмайды. Көбікті резеңкелі материалдар өздігінен жануы мүмкін.
- Мата жұмсартқыштары немесе осындай тектес материалдар, ендірушімен ұсынылмаған болса, статикалық электр эффектісін болдырмау мақсатымен құрғату кезінде қолданбауы тиіс.
- Құрғату барабанына темір заттары бар киімдерді салмаған дұрыс. Темір заттар үзіліп барабанның зақымдануына әкелуі мүмкін.
- Душқа арналған қондырмалар немесе су өткізбейтін балалар жаялықтары сияқты заттарды барабанға салуға болмайды.
- Құрғату барабанына резеңкелі немесе көбікті резеңке салынған заттарды, жастықтарды, галоштерді, резеңкелі теннисті аяқ-киімдерді салуға болмайды.
- Барабанды кептіргішті, кептіру циклы біткенге дейін тоқтатпаңыз, немесе барлық заттар жедел түрде шығарылуы керек, және олар, жылу кету үшін, дұрыс бөлінуі керек.

Тастау

- Ескі құралды жоюдан бұрын ашаны шығарып алыңыз. Қате пайдаланудың алдын алу үшін аспаптың артындағы кабельді кесіп тастаңыз.
- Барлық бума материалдарын (мысалы, пластик қалталар мен пенопласт) балалардан алысқа тастаңыз. Бума материалдары тұншықтыруы мүмкін.
- Ішіне қамалып қалатын балаларға немесе кішкентай жануарларға төнетін қаупті болдырмау үшін, осы құрылғыны утилизациялау немесе тастау алдында есікті алып тастаңыз.

Ескі құрылғыны тастау



- Бұл сызылып тасталған дөңгелек қоқыс жәшігі қалдық электрлік және электрондық өнімдерді тұрмыстық қалдықтан бөлек тастау керектігін білдіреді.
- Ескі электр құрылғылары қауіпті заттарды қамтуы мүмкін, сондықтан ескі құрылғыны дұрыс тастау қоршаған ортаға және адам денсаулығына ықтимал жағымсыз салдарлардың алдын алуға көмектеседі. Ескі құрылғының басқа өнімдерді жөндеу үшін қайтадан қолдануға болатын және шектеулі ресурстарды сақтау үшін қайта өңдеуге болатын басқа да құнды материалды, бөліктерді қамтуы мүмкін.
- Өнімді сатып алған дүкенге апаруға болады немесе ең жақын өкілетті электрлік және электрондық жабдықтарды өңдеу орталығы туралы толық деректерді алу үшін жергілікті мемлекеттік қалдықтарды тастау кеңсесімен байланысыңыз. Еліңіз туралы ең жаңа мәліметтерді алу үшін www.lg.com/global/recycling сайтына өтіңіз.

Бөлшектер

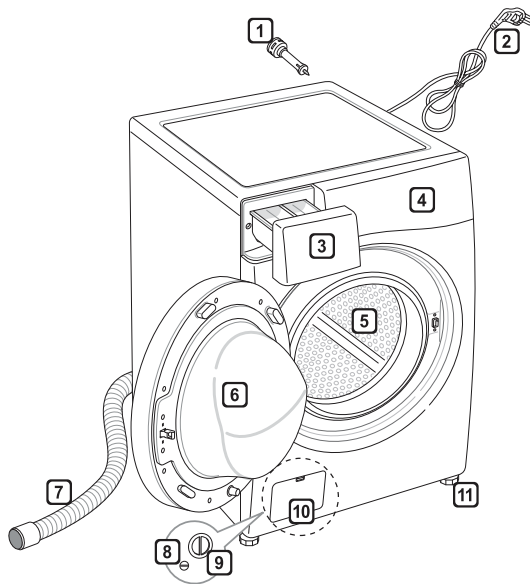

- 1 Тасымалдау бұрандалары
- 2 Қуат ашасы
- 3 Тартпа
- 4 Басқару панелі
- 5 Барабан
- 6 Есік
- 7 Ағызу шлангісі
- 8 Ағызу тығыны
- 9 Ағызу сорғысының сүзгісі
- 10 Қақпақ (өнімге байланысты әр жерде орналасуы мүмкін)
- 11 Реттелмелі тіреуіштер

Аксессуарлар

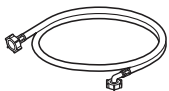

Салқын су беру шлангісі (1 EA)



Сомын кілті



Тасымалдау бұрандасының саңылауларын жабуға арналған қақпақтар



Ағызу шлангісін бекітуге арналған шынтақ кронштейні

Техникалық сипаттамалар

Моделі	****Q** / ****T**
Сыйымдылығы	7 кг / 8 кг
Электр қуаты	220–240 В~, 50 Гц
Өлшемі	600 мм (Е) × 550 мм (Т) × 850 мм (Б)
Салмақ	60 кг
Макс. Қуат	2100 Вт
Қуатты үнемдеу класы	A

Моделі	****L** / ****M** / ****N** / ****W** / ****H**
Сыйымдылығы	5 кг / 5.5 кг / 6 кг / 6.5 кг / 7 кг
Электр қуаты	220–240 В~, 50 Гц
Өлшемі	600 мм (Е) × 440 мм (Т) × 850 мм (Б)
Салмақ	60 кг
Макс. Қуат	1700 Вт
Қуатты үнемдеу класы	A

Моделі	****S**
Сыйымдылығы	4 кг
Электр қуаты	220–240 В~, 50 Гц
Өлшемі	600 мм (Е) × 360 мм (Т) × 850 мм (Б)
Салмақ	56 кг
Макс. Қуат	1700 Вт
Қуатты үнемдеу класы	A

- Өнім сапасын жақсарту үшін көрінісі мен техникалық сипаттамалары ескертусіз өзгеруі мүмкін.
- Су көзіне қосу үшін кері ағынға ешқандай қосымша қорғаудың қажеті жоқ.

Техникалық сипаттамалар

- Кептіру функциясы бар модельдер үшін қолданымды:

Моделі	*****AD*
Сыйымдылығы	8 кг (жуу) - 4 кг (кептіру)
Электр қуаты	220–240 В~, 50 Гц
Өлшемі	600 мм (Е) × 550 мм (Т) × 850 мм (Б)
Салмақ	64 кг
Макс. Қуат	2100 Вт (жуу) - 1250 Вт (кептіру)
Қуатты үнемдеу класы	B

Моделі	*****CD* / *****NDG* / *****NDM*
Сыйымдылығы	6 кг (жуу) - 3 кг (кептіру)
Электр қуаты	220–240 В~, 50 Гц
Өлшемі	600 мм (Е) × 440 мм (Т) × 850 мм (Б)
Салмақ	59 кг
Макс. Қуат	1700 Вт (жуу) - 1250 Вт (кептіру)
Қуатты үнемдеу класы	D

- Өнім сапасын жақсарту үшін көрінісі мен техникалық сипаттамалары ескертусіз өзгеруі мүмкін.
- Су көзіне қосу үшін кері ағынға ешқандай қосымша қорғаудың қажеті жоқ.

Орнату орнының қажеттіліктері

Орын

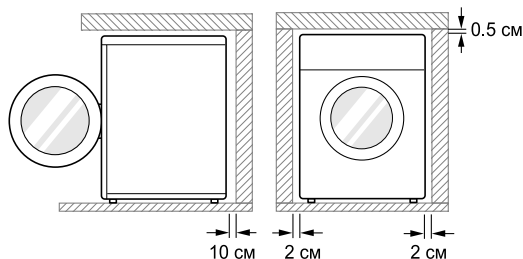

Еден деңгейі : Бүкіл құрылғының астындағы рұқсат етілетін еңіс – 1°.

Розетка : Құрылғы орналасуының екі жағынан 1 метр аралықта болуы керек.

- Розеткаға бір аспаптан артық жалғамаңыз.

Қосымша саңылау : Қабырғаға – 10 см: арты –2 см: оң және сол жағы, жоғары жағынан кем дегенде 0.5см.

- Құрылғының үстіне ешқашан кір жуу өнімдерін қоймаңыз не сақтамаңыз. Бұл өнімдер бетін не басқару элементтерін зақымдауы мүмкін.

⚠ АБАЙЛАҢЫЗ

- Аша барлық жергілікті кодтар мен реттеулерге сәйкес дұрыс орнатылған және жерге тұйықталған тиісті розеткаға жалғануы керек.

Орналастыру

- Құрылғы тегіс қатты еденге орнатыңыз.
- Құрылғының айналасындағы ауа айналысына кілем, алаша т.б. кедергі болмайтынын тексеріңіз.
- Құрылғының астындағы еденнің ойлы-қырлы жерлерін ағаш бөліктерін, картондарды немесе ұқсас материалдарды қойып, тегістеменіз.
- Алдыңғы жағынан есіктің еркін ашылуына орын бар екеніне көз жеткізіңіз.

- Құрылғыны газ плитасының немесе қаптал тарапы алюминий жұқалтырмен қапталған көмір жағатын оқшаулағышына (85x60 см) жақын орналастыруға тура келсе, екі құрылғының арасына асүй плитасын не пеш қойыңыз.
- Мұзда температурасына дейін жету ықтималы бар бөлмелерге құрылғыны орнатпаңыз. Қатып қалған шлангілер қысыммен жарылуы мүмкін. Электрондық басқару құралының сенімділігі мұз қату температураларында нашарлауы мүмкін.
- Құрылғы орнатылғанда, оның ақаулық жағдайында маманға оңай қолжетімді екендігін тексеріңіз.
- Құрылғыны орнатып, құрылғыны тұрақтандыру үшін берілген тасымалдау бұрандасының сомын кілт арқылы барлық төрт тіреуішін реттеңіз және құрылғының үстіңгі жағы мен асүй жұмыс бетінің арасында шамамен 5 мм саңылау қалдырыңыз
- Құрылғы қыс мезгілінде жеткізіліп, температура мұз қату деңгейінен төмен болса, құрылғыны пайдаланудан бұрын, оны бөлме температурасында бірнеше сағатқа қойыңыз.

⚠ АБАЙЛАҢЫЗ

- Бұл жабдық теңізде немесе тіркемелер, ұшақ т.б. сияқты жылжымалы орындарда пайдалануға арналмаған.

Электр қосылымы

- Ұзартқышты не қос адаптерді пайдаланбаңыз.
- Пайдаланғаннан кейін ерқашан құрылғының ашасын ажыратып, су жеткізуді өшіріңіз.
- Ток сымы реттеулеріне сәйкес құрылғыны жерге тұйықталған розеткаға қосыңыз.
- Құрылғыны аша оңай қолжетімді болатындай етіп орналастырыңыз.
- Құрылғыны жөндеу білікті маман тарапынан орындалуы керек. Тәжірибесіз адам орындаған жөндеу жұмысы жарақатқа немесе қауіпті ақаулыққа себеп болуы мүмкін. Жергілікті қызмет көрсету орталығыңызға хабарласыңыз.

Қораптан шығару және тасымалдау бұрандаларын алып тастау

1 Құрылғыны көбікті негізден көтеріңіз.

- Картон мен тасымалдау материалын алып тастағаннан кейін құрылғыны көбік негізден көтеріңіз. Науа тірегінің негізінен алып, құрылғының астында тығылып қалмайтындығын тексеріңіз.
- Картон негізді алып тастау үшін құрылғыны жатқызу керек болса, құрылғының қапталын қорғап, оны абайлап бүйірімен жатқызыңыз. Құрылғыны алдыңғы не артқы бетімен жатқызуға болмайды.

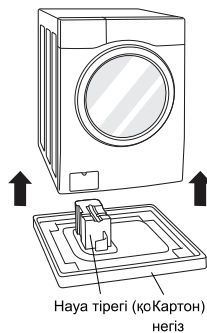

2 Болт қосылымдарын алып тастаңыз.

- Төменгі екі тасымалдау болттарынан бастап, барлық тасымалдау болттарын толығымен қатайту үшін оларды сағат тілімен айналдыра отырып сомын кілтін (беріледі) пайдаланыңыз. Болттарды тартып шығарып отырып, оларды айналдырып, алып тастаңыз.

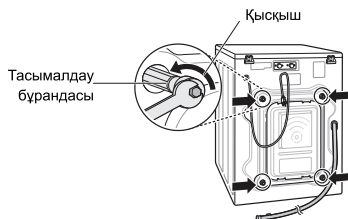

3 Ұя қақпақшаларын орнатыңыз.

- Керек-жарақтар жинағына қосылған немесе артқы жағына бекітілген саңылау қақпақтарының орнын анықтаңыз.

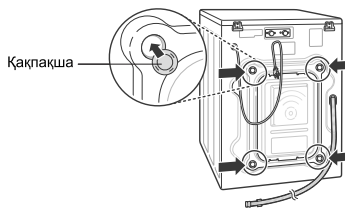

ЕСКЕРТПЕ

- Болт қосылымдарын болашақта пайдалану үшін сақтап қойыңыз. Ішкі компоненттерге зақым келуінің алдын алу үшін кір жуу машинасына тасымалдау болттарын орнатпай, оны тасымалдауға болмайды.
- Тасымалдау бұрандаларын және қысқыштарды алып тастамау қатты діріл мен шуыл тудырып, кір жуу машинасының қалпына келтіру мүмкіндігінсіз зақымдалуы мүмкін. Тасымалдау бұрандаларымен жұмыс күйінде іске қосылуына жол бермеу үшін сым тасымалдау бұрандасы арқылы кір жуу машинасының артқы бөлігіне бекітіледі.

Сырғанауға қарсы қабаттар (қосымша)

Егер құрылғыны тайғақ беткейге қойсаңыз, ол артық діріл әсерінен жылжуы мүмкін. Дұрыс емес орналастыру шу мен дірілдің әсерінен дұрыс емес жұмыс істеуге әкелуі мүмкін. Мұндай жағдай орын алғанда, сырғанауға қарсы қабаттарды тегістеуші аяқтардың астына орнатып, деңгейді реттеңіз.

- 1 Сырғанауға қарсы қабаттарды бекіту үшін еденді тазалаңыз.
 - Бөгде заттар мен ылғалды кетіріп, тазалау үшін құрғақ шүберекті пайдаланыңыз. Егер ылғал сақталып қалса, сырғанауға қарсы қабаттар сырғанауы мүмкін.
- 2 Құрылғыны орнату орнына орналастырғаннан кейін деңгейді реттеңіз.
- 3 Еденге сырғанауға қарсы қабаттардың жабысқақ бетін еденге қойыңыз.
 - Сырғанауға қарсы қабаттарды алдыңғы аяқтардың астына орнату ең тиімді әдіс болып табылады. Егер төсемдерді алдыңғы аяқтардың астына орналастыру қиын болса, оларды артқы аяқтардың астына қойыңыз.

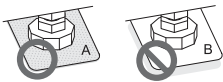
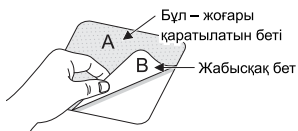

- 4 Құрылғының деңгейін тексеріңіз.
 - Құрылғы шайқалмайтынын тексеру үшін құрылғының жоғарғы жиектерін итеріп не шайқап көріңіз. Егер құрылғы шайқалса, құрылғының деңгейін қайта туралаңыз.

ЕСКЕРТПЕ

- Сырғанауға қарсы қабаттарды LG Қызмет көрсету орталығынан сатып алуға болады.
- Қолдан жасалған төсемелерді, кілемдерді және т.б. пайдаланбаңыз.

Ағаш едендер (аралық қабаттар)

- Ағаш едендер өсіресе діріл әсеріне сезімтал болады.
- Дірілдің болуына жол бермеу үшін кемінде екі еден бағанына бұрандалармен бекітілген құрылғының әрбір аяғына кемінде 15 мм қалыңдықты резеңке қақпақтарды орналастыруды ұсынамыз.



- Егер мүмкін болса, құрылғыны едені әлдеқайда тұрақтырақ болатын бөлменің бір бұрышына орнатыңыз.
- Дірілді азайту үшін резеңке сақиналарды кигізіңіз.

ЕСКЕРТПЕ

- Кір жуу машинасын дұрыс орналастыру және тегіс етіп қою ұзақ, тұрақты және сенімді жұмыс істеуге мүмкіндік береді.
- Кір жуу машинасы 100 % көлденең орналасып, тік қалыпта тұруы керек.
- Жүктеме әсерінен оның бұрыштары әрі-бері «шайқалмауы» керек.
- Орнату беті сүртілген, еден мастикасынан және басқа да жағармайлардан таза болуы керек.
- Кір жуу машинасының аяқтарына су тимеуі керек. Өйтпесе бұл дірілді не шуды тудыруы мүмкін.
- Резеңке сақиналарды (б/№ 4620ER4002B) LG Қызмет көрсету орталығынан сатып алуға болады.
- Өзге өндірушілердің қалпақшаларын (тіреуіштерді) пайдаланбаңыз, бұл жоғары дірілге алып келуі мүмкін.

Құрылғының деңгейін туралау

Егер еден тегіс болмаса, реттелмелі аяқтарды қажетінше бұрыңыз (аяқ астына ағаш кесектерін т.б. тықпаңыз). Барлық төрт аяғы тұрақты екенін және еденге тіреліп тұрғанына көз жеткізіп, жабдықтың барынша тегіс қойылғанын тексеріңіз (Құрылыс деңгейін пайдаланыңыз).

- Құрылғының деңгейі тураланғаннан кейін контргайкаларды құрылғының негізіне қатайтып бекітіңіз. Барлық контргайкалар қатайтылуы керек.

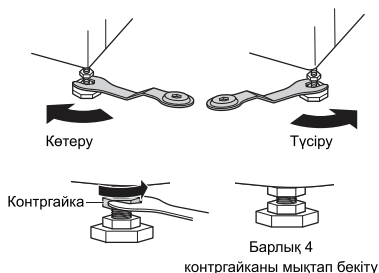

Диагональді тексеру

- Құрылғының үстіңгі бетінің жиектерін диагональді бағытта итергенде, құрылғы жоғары не төмен жылжытуға болмайды (екі бағытты да тексеріңіз). Егер құрылғының үстіңгі бетін диагональді бағытта итергенде, машина шайқалса, аяқтарын қайта тексеріңіз.

ЕСКЕРТПЕ

- Ағаш не аралық типті едендер артық діріл мен тұрақсыздықтың туындауына септігін тигізуі мүмкін.
- Егер кір жуу машинасы көтеріңкі жерге орнатылған болса, құлап кетуі қаупін жою үшін оны мықты бекіту керек.

Су беру шлангісін қосу

- Су қысымы 0,05 МПа және 0,8 МПа (0,5 – 8,0 кг/см²) арасында болуы керек.
- Беру шлангісін клапанға жалғаған кезде кертiгін кетiруге не қисық бекiтуге болмайды.
- Егер су қысымы 0,8 МПа-дан асатын болса, қысымды азайту құрылғысы орнатылуы керек.
- Шлангінің күйін мерзімді түрде тексеріп, қажет болса, ауыстырыңыз.

Су беру шлангісіндегі резеңке тығыздағышты тексеру

Су қабылдау шлангісімен бірге екі резеңке тығыздағыш беріледі. Олар судың ағып кетуін болдырмау үшін пайдаланылады. Кранға қосылымның мықты бекітілгеніне көз жеткізіңіз.

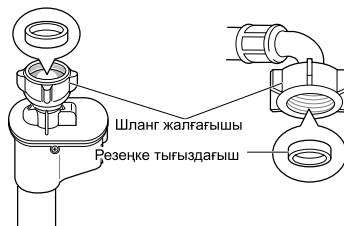
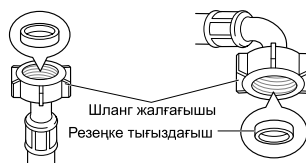

Шлангіні су кранына жалғау Винт тәрізді шлангіні кертгі бар кранға жалғау

Шланг жалғағышын су беру кранына бұраңыз.

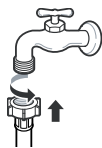

Винт тәрізді шлангіні керткісіз кранға жалғау

1 Төрт бекіту бұрандасын босатыңыз.

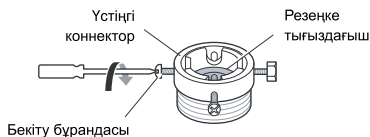

2 Кран адаптерге сәйкес келмейтіндей тым үлкен болса, шектегіш планканы алып тастаңыз.



3 Резеңке тығыздағыш су өткізбейтіндей қосылым жасағанша, адаптерді кранның ұшына итеріңіз. Төрт бекіту бұрандасын қатайтыңыз.

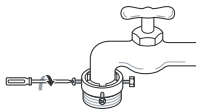

4 Шлангідегі резеңке тығыздауыш кранға толығымен сәйкес ендірілгенше, беру шлангісін тігінен итеріп, оны оңға қарай бұрау арқылы қатайтыңыз.

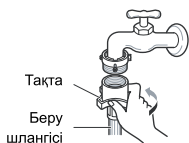

Бір рет қолданылатын шлангіні керткісіз кранға жалғау

1 Адаптер шайбасын алып тастап, төрт бекіткіш бұранданы босатыңыз.

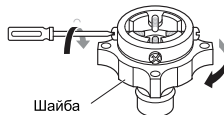

2 Кран адаптерге сәйкес келмейтіндей тым үлкен болса, шектегіш планканы алып тастаңыз.



3 Резеңке тығыздағыш су өткізбейтіндей қосылым жасағанша, адаптерді кранның ұшына итеріңіз. Төрт бекіту бұрандасын және адаптер шайбасын бекітіңіз.

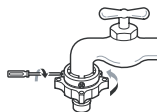

4 Жалғағыш ысырмасының тілін тартып, беру шлангісін адаптерге итеріп, қосқыш ысырмасы тілін босатыңыз. Адаптердің орнына құлыпталғанына көз жеткізіңіз.

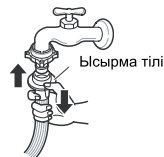

ЕСКЕРТПЕ

- Беру шлангісін су кранына жалғағаннан бұрын су жолдарындағы бөгде заттарды (лас, құм, жаңқалар және т.б.) шайып шығару үшін су кранын қосыңыз. Суды шелекке ағызыңыз және су температурасын тексеріңіз.
- Машинаны суға толтыру кезінде шу болған жағдайда (гидравликалық күш), су қысымын азайту үшін кранды сәл жабыңыз.

Шлангіні құрылғыға жалғау

Ыстық су желісін кір жуу машинасының артындағы ыстық су беру көзіне жалғаңыз. Салқын су желісін кір жуу машинасының артындағы салқын су беру көзіне жалғаңыз.

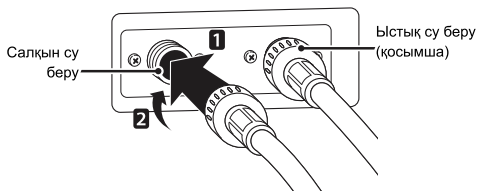

ЕСКЕРТПЕ

- Қосылымды аяқтағаннан кейін су шлангіден ақса, аталған қадамдарды қайталап шығыңыз. Су беру үшін ең қарапайым қранды пайдаланыңыз. Қран төртбұрышты не тым үлкен болған жағдайда, қранды адаптерге енгізбес бұрын шектегіш планканы алып тастаңыз.

Көлденең қранды пайдалану

Көлденең қран



Ұзартылған қран

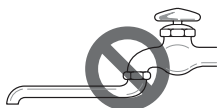

Төртбұрышты қран



Ағызу шлангісін орнату

- Суды ағызу шлангісі еденнен 100 см-ден жоғары орнатылмауы керек. Құрылғыдағы су ақпай қалуы не баяу ағуы мүмкін.
- Суды ағызу шлангісін дұрыс бекіту еденді судың ағуынан қорғайды.
- Егер суды ағызу шлангісі тым ұзын болса, оны құрылғыға қайта апармаңыз. Бұл қалыптыдан тыс шу тудырады.
- Шланг кір жуғыш машинаның артқы қабырғасына бекітілген. Ұстағышты бұрауға және шлангіні ажыратуға болмайды. Кір жуғыш машина жұмыс істеп жатқан кезде судың өздігінен ағуы мүмкін.

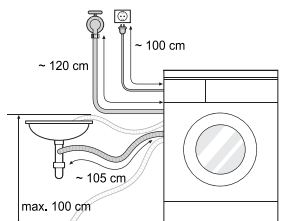

- Суды ағызу шлангісін қранға орнатқан кезде оны керткіпен мықты бекітіңіз.

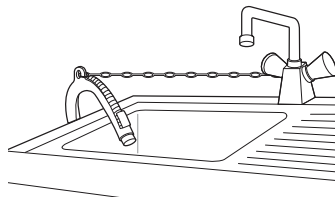

- Суды ағызу шлангісін дұрыс бекіту еденді судың ағуынан қорғайды.

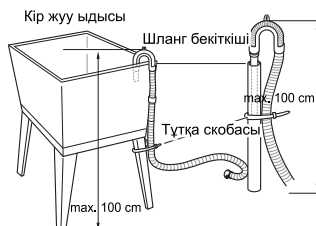

Кір жуу машинасын пайдалану

Бірінші рет жуудың алдында, жуу бағдарламасын таңдап (**Хлопок 60°C** + стиральный порошок), кір жуу машинасына киімсіз жууға мүмкіндік беріңіз. Бұл барабанды дайындау кезінде қалып қоюы мүмкін қалдықтардан және судан тазалайды.

1 Жуылатын нәрселерді сұрыптап, жүктеңіз.

- Жуылатын нәрселерді мата түріне, ластану деңгейіне, түсіне және жүктеу көлеміне қарай қажетінше сұрыптаңыз. Есігін ашып, жуылатын киімдерді кір жуу машинасына жүктеңіз.

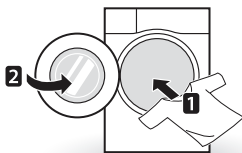

2 Тазалау өнімдерін және/немесе жуғыш құралдарды және жұмсартқыштарды қосыңыз.

- Жуғыш құралдарын жуғыш затты құю бөліміне қосыңыз. Қаласаңыз, ағартқыш немесе матаны жұмсартқышты сәйкес бөлімдерге құйыңыз.

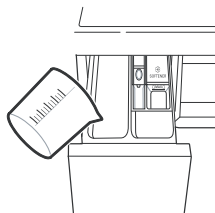

3 Кір жуу машинасын қосыңыз.

- Кір жуу машинасын қосу үшін **Қуат** түймесін басыңыз.

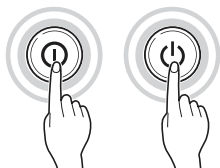

4 Қажетті жуу циклін таңдаңыз.

- Цикл түймесін қайталап басыңыз немесе қажетті цикл таңдалғанша, цикл таңдау тұтқасын бұраңыз.

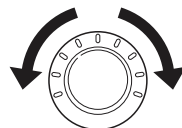

5 Циклді бастаңыз.

- Циклді бастау үшін **Бастау/Кідірту** түймесін басыңыз. Жүктеменің салмағын өлшеу үшін кір жуу машинасы сусыз қысқа уақытқа шайқайды. Егер **Бастау/Кідірту** түймесін біраз уақыт ішінде басып тұрмасаңыз, кір жуғыш машина автоматты түрде ажыратылады және барлық параметрлер жойылады.



6 Циклдің соңы.

- Цикл аяқталған кезде әуен дыбысы шығады. Қыртысталуын азайту үшін киімді кір жуу машинасынан дереу шығарыңыз. Киімді алып жатқан кезде тығыздағышта қыстырылып қалуы мүмкін кішкентай нәрселердің болмауын тексеріңіз.
- Бөлмедегі қоршаған орта жағдайына байланысты есік цикл аяқталғаннан кейін (5 минутқа дейін) біраз уақыт бойы құлыптаулы мүмкін.

Жуылатын нәрселерді сұрыптау

1 Киімдердің күтім жасау белгісін қараңыз.

- Бұл киім материалының құрамы және оның қалай жуылуы керектігі туралы ақпаратты береді.
- Күтім жасау белгілеріндегі таңбалар.

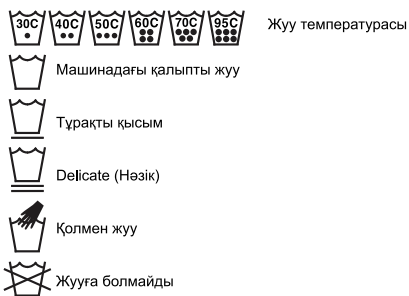

2 Жуылатын нәрселерді сұрыптаңыз.

- Ең жақсы нәтижелерге қол жеткізу үшін киімдерді бірдей жуу циклінде жуылатын жүктемелерге сұрыптаңыз.
- Әр түрлі материалдар әр түрлі температурада және айналым жылдамдығында жуылуы керек.
- Қою түсті киімдерді бозғылт және ақ киімдерден үнемі сұрыптап отырыңыз. Бояуы және талшықтары шығып, бұл ақ және бозғылт түсті киімдердің түсі өзгеруіне әкелетіндіктен, бөлек жуыңыз. Егер мүмкін болса, қою боялған киімдерді азырақ боялған киімдермен қосып жумаңыз.
- Лас (қатты, орташа, жеңіл): Киімдерді кірленуіне қарай бөліңіз.
- Түс (ақ, ашық, қою): Ақ түсті материалдарды түсті материалдардан бөліңіз.
- Талшық (талшық шығарушылар, жинаушылар): Талшық шығарушылар мен жинаушыларды бөлек жуыңыз.

3 Жүктеу алдындағы күтім.

- Жүктемедегі үлкен және кішкентай нәрселерді бөліңіз. Алдымен үлкен нәрселерді салыңыз.
- Үлкен нәрселер жалпы жуу жүктемесінің жартысынан аспауы керек. Бір киімді жумаңыз. Бұл жүктеменің дұрыс теңгерілмеуіне әкелуі мүмкін. Бір не екі бірдей элементті қосыңыз.
- Бос екеніне көз жеткізу үшін барлық қалталарды тексеріңіз. Тырнақ, шаш қыстырғыш, сіріңке, қалам, тиын және кілт сияқты нәрселер кір жуу машинасын да, киімдерді де зақымдауы мүмкін.

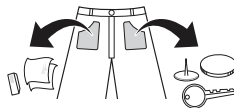

- Басқа киімдерге ілікпеуі үшін сыдырмаларды, ілгектерді салып, бауларды байлаңыз.
- Ластың шығарылуын жеңілдету үшін жуғыш құрал ерітілген аздаған сумен дақтың үстінен щеткамен тазалау арқылы лас пен дақтарды алдын ала өңдеңіз.
- Иілгіш төсемнің (сұр) қыртысын тексеріп, қандай да болмасын кішкентай нәрселерді алып тастаңыз.

⚠ ЕСКЕРТУ

- Барабанның ішін тексеріп, алдыңғы жуғаннан қалған қандай да бір нәрселерді алып тастаңыз.

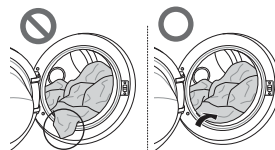

- Киімдер мен төсемнің зақымдануына жол бермеу үшін иілгіш төсемнен қандай да бір киімдерді немесе нәрселерді алып тастаңыз.

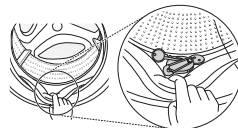

Тазалау өнімдерін қосу

Жуғыш құралдың мөлшері

- Жуғыш құрал оның өндірушісінің нұсқауларына сай пайдаланылып, материалдардың түсі мен ластануына және жуу температурасына сәйкес таңдалуы керек.
- Егер жуғыш құрал тым көп пайдаланылса, су қатты көбіктеніп, киімнің дұрыс жуылмауына немесе моторға тым қатты жүктеме түсуіне әкелуі мүмкін.
- Егер сұйық жуғыш құралдарды пайдаланғыңыз келсе, жуғыш құрал өндірушісінің нұсқауларын орындаңыз.
- Егер циклді дереу бастағалы жатсаңыз, сұйық жуғыш құралды негізгі жуғыш құрал жәшігіне құя аласыз.
- Егер Уақыт кідірісі опциясы пайдаланылса немесе Алдын ала жуу опциясын таңдаған болсаңыз, сұйық жуғыш құралды пайдаланбаңыз, себебі сұйықтық қатуы мүмкін.
- Тым қатты көбіктенген жағдайда жуғыш құрал мөлшерін азайтыңыз.
- Су температурасы, су кермектігі, жүктеме мөлшері және оның ластану деңгейі бойынша жуғыш құралды пайдалану реттелуі керек. Ең жақсы нәтижелерге қол жеткізу үшін тым қатты көбіктенуге жол бермеңіз.
- Жуғыш құрал мен су температурасын таңдамас бұрын, киімдердің затбелгісін қараңыз.
- Кір жуу машинасын пайдалану кезінде, киімдердің әрбір түрі үшін арнайы жуғыш құралды пайдаланыңыз:
 - Барлық материалдар түрлері үшін жалпы ұнтақ жуғыш құралдар
 - Нәзік материалға арналған ұнтақ жуғыш құрал
 - Барлық материалдар түрлеріне арналған сұйық жуғыш құралдар немесе тек жүн материалға арналған жуғыш құралдар
- Жақсырақ жуылуы және ағаруы үшін жуғыш құралды жалпы ұнтақ ағартқышпен пайдаланыңыз.
- Жуғыш құрал тиісті бөлімінен циклдің басында ағым кетеді.

ЕСКЕРТПЕ

- Жуғыш құралдың қатаюына жол бермеңіз. Бұл бітелуге, дұрыс шайылмауға немесе иістің болуына әкелуі мүмкін.
- Толық жүктеме : Өндіруші ұсыныстарына сәйкес.
- Жартылай жүктеме : қалыпты мөлшердің 3/4 бөлігі
- Ең аз жүктеме : толық жүктеменің 1/2 бөлігі

Жуғыш құрал мен материал жұмсартқыш қосу

Жуғыш құралды қосу

- Тек негізгі жуу → 
- Алдын ала жуу+Негізгі жуу →  • 

ЕСКЕРТПЕ

- Жуғыш құралдың, ағартқыштың немесе жұмсартқыштың тым көп болуы тасып төгілуге әкелуі мүмкін.
- Сәйкес жуғыш құрал мөлшерін пайдаланыңыз.

Материал жұмсартқышты қосу

- Максималды толтыру сызығынан аспаңыз. Топып кету материал жұмсартқыштың ерте таралып, киімдерге дақ түсіруіне әкелуі мүмкін. Мөлшерлеуіш тартпасын ақырын жабыңыз.

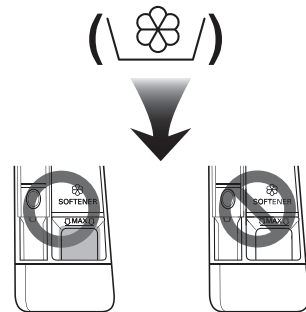

- Материал жұмсау қышты жуғыш құрал бөлімінде 2 күннен аса қалдырмаңыз (материал жұмсау қышы қатайып кетуі мүмкін).
- Жұмсау қыш соңғы шаю циклінде автоматты түрде қосылады.
- Су беріліп жатқан кезде тартпаны ашпаңыз.
- Еріткіштер (бензин, т.б.) пайдаланылмауы қажет.

ЕСКЕРТПЕ

- Материал жұмсау қышын тікелей киімнің үстіне құймаңыз.

Су жұмсау қышын қосу

- Су қаттылығының деңгейі жоғары жерлерде жуғыш құралды пайдалануды азайту үшін өк қақтарына қарсы ұнтақ сияқты су жұмсау қышты пайдалануға болады. Орамда көрсетілген мөлшерге сәйкес таратыңыз. Алдымен жуғыш құралды, одан кейін су жұмсау қышты қосыңыз.
- Жұмсау су үшін қажетті жуғыш құрал мөлшерін пайдаланыңыз.

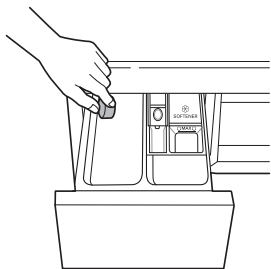

Таблетканы пайдалану

- 1 Есікті ашып, таблеткаларды барабанға қойыңыз.

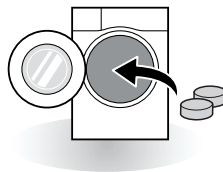

- 2 Жуылатын киімді барабанға салып, есігін жабыңыз.

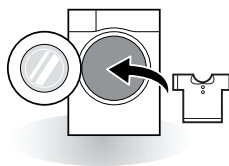

Басқару панелі

- Панель суреті бейнеленген жер, пішін басқармасынан ажыратылуы мүмкін.

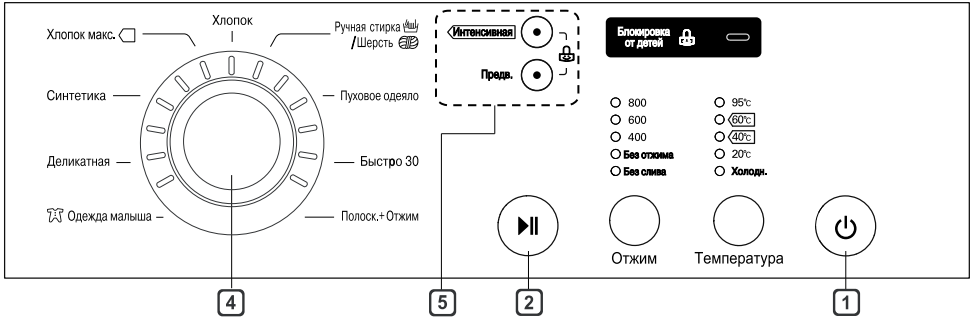

Басқару панелі



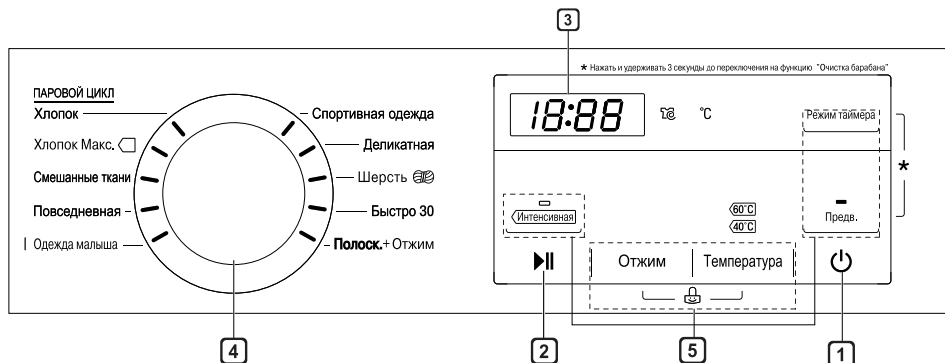

1 Қуат түймесі

- Кір жуу машинасын қосу үшін **Қуат** түймесін басыңыз.

2 Бастау/Кідірту түймесі

- Егер кір жуу циклін уақытша тоқтату қажет болса, **Бастау/Кідірту** түймесін басыңыз. Егер **Бастау/Кідірту** батырмасын қайта басып, біраз уақыттан кейін кір жуғыш машина өшіп, барлық реттеулер бастапқы қалпына келеді.
- Бұл **Бастау/Кідірту** түймесі кір жуу циклін бастау үшін не кір жуу циклін кідірту үшін пайдаланылады.

3 Дисплей

- Дисплейде жуудың қалған уақытының есептелген мәні көрсетіледі.
- Дисплей параметрлерді, бағаланған қалған уақытты, опцияларды және күй хабарларын көрсетеді. Өнім іске қосылғанда, дисплейдегі әдепкі параметрлер шамы жанады.
- Дисплей қалған уақытты көрсетеді. Жүктеменің көлемі автоматты өлшенген кезде жыпылықтайды немесе «Интеллект» мәтіні көрсетіледі.

4 Бағдарлама тұтқасы

- Бағдарламалар жуылатын киім түріне байланысты қолжетімді болады.
- Шам таңдалған бағдарламаны көрсету үшін жанады.

5 Опциялар

- Таңдалған цикл үшін қалаған бағдарлама опцияларын таңдау мақсатында осы түймелерді пайдаланыңыз.

6 Дыбыстық сигналды қосу / өшіру

- Белгіленген батырмаларды басып үш секунд ұстап тұрыңыз.

Бағдарлама кестесі

Кір жуу бағдарламасы (модельге байланысты)

Бағдарлама	Сипаттама	Материал түрі	Тиісті темп.	Ең үлкен жүктеме (кг)			
				4	5, 5.5, 6, 6.5	7, 8	
Хлопок	Түрлі барабан қозғалыстарын пайдалана отырып, жақсырақ жұмыспен қамтамасыз етеді.	Түсті жылдам жуылатын киімдер (жейделер, іш көйлек, пижамалар т.б.) және қалыпты ластанған мақта жүктеме (іш киім).	40 °C (Салқын - 95 °C)	Бағалау			
Хлопок Макс.	Азырақ қуатты пайдалана отырып, көп киімді оңтайлы жууға мүмкіндік береді.		60 °C (Салқын - 60 °C)				
Хлопок + пар	Бу арқылы жуу өнімділігін арттырады.	Қатты кірленген мақтадан жасалған киімдер, ішкіім.	40 °C	2			
Спортивная одежда	Аяңдап жүгіру киімдері және жүгіру киімі сияқты спорттық киімге арналған.	Coolmax, gore-tex, түкті мата және sympatex.	40 °C (Салқын - 40 °C)	2			
Смешанные ткани	Түрлі материалдардың бір мезгілде жуылуына мүмкіндік береді.	Арнайы киімдерді қоспағанда түрлі материалдар түрлері (жібек/нәзік, спорттық киім, қою түсті киімдер, жүн, мамық/перделер).	40 °C (Салқын - 40 °C)	2	3		
Ручная стирка/Шерсть	Жүн матадан жасалған және тоқыма бұйымдарды жууға арналған бағдарлама.	Машинада жууға болатын жү матадан жасалған бұйымдар, жібек. "Қолмен жуылады" деген таңбаламасы бар бұйымдар.	40 °C (Салқын - 40 °C)	1	2		
Шерсть	Жүннен жасалған маталарды жууға мүмкіндік береді. (Кір жуу машинасында жууға болатын жүннен жасалған киімдерге арналған жуғыш затты пайдаланыңыз).	Тек таза, жаңа жүннен жасалған кір жуу машинасында жууға болатын киімдер.	40 °C (Салқын - 40 °C)	1	2		
Деликатная	Нәзік киімдер үшін, мысалы, ішкіім, блузка, т.б.	Нәзік, оңай зақымдалатын кір.	20 °C (Салқын - 40 °C)	1	2	3	

Бағдарлама	Сипаттама	Материал түрі	Тиісті темп.	Ең үлкен жүктеме (кг)			
				4	5, 5.5, 6, 6.5	7, 8	
Повседневная	Жуғаннан кейін үтіктеуді қажет етпейтін іш көйлектерге арналған.	Полиамид, акрил, полиэстер.	40 °C (Салқын - 60 °C)	2	3		
Пуховое одеяло	Жастық, жамылғы секілді үлкен заттарды жууға арналған.	Мақтадан жасалған төсек жабдықтары: нәзік з аттарды, жүн матаны, жібекті қоспағанда, сырылған көрпелер, жастықтар, толтырғышы бар диван төсемдері және т.б.	40 °C (Салқын - 40 °C)	1 адам өлшем			
Синтетика	Синтетикалық маталарды жууға арналған.	Полиамид, акрил, полиэстер, нейлон.	40 °C (Салқын - 60 °C)	2	3		
Интенсивно 60	60 минут ішінде жақсырақ жуу өнімділігін және қуатты үнемдеуді қамтамасыз етеді.	Мақтадан жасалған және аралас маталар. (Қалыпты ласталған кірге арналған 60 минуттық арнайы бағдарлама).	60 °C (Салқын - 60 °C)	2	4		
Быстро 30	Аздаған жүктемелерді және жеңіл ластанған киімдерді жылдам жууға мүмкіндік береді.	Болмашы кірлеген түсті киімдер.	20 °C (Салқын - 40 °C)	2			
Забота о здоровье	Киімдердегі жуғыш зат қалдықтарын тиімді кетіреді.	Теріге тікелей тиетін маталар, мысалы, ішкіім, жөргектер, сүлгілер, төсек-орын жабдықтары, жастық және матрас жабындары.	40 °C (Салқын - 60 °C)	4			
Гипоаллергенная	Үй жануарларының жүнін және шаң және үй тозаң кенесі секілді басқа да аллергия қоздырғыштарын тазалайды.	Мақта, іш киім, жастық тысы, төсек жайма, балалар киімі.	60 °C	4			
Одежда малыша	Қатып қалған және ақуыз дақтарын алып тастайды, үздік шаю өнімділігін қамтамасыз етеді.	Жеңіл ластанған сәби киімі.	60 °C (60 °C - 95 °C)*	2	4	6	
Полоск. + Отжим	Тек шаюды қажет ететін кір үшін немесе кірге шаю қосылған мата жұмсартқышты қосу үшін пайдаланыңыз.	Жууға болатын қалыпты маталар.	-	Бағалау			

* Модельге қарай температура ерекшеленуі мүмкін. Судың нақты температурасы мәлімделген цикл температурасынан ерекшеленуі мүмкін.

Кептіру бағдарламаларының кестесі

Бағдарлама		Материал түрі	Ең үлкен жүктеме (кг)	
			6/3	8/4
Стандартная		Мақта немесе зығыр матадан жасалған бұйымдар (жейделер, сүлгілер, іш киім).	3	4
Для глажки		Қырыс-тырысын жазуға дайын мақта немесе зығыр матадан жасалған бұйымдар.		
Деликатная		Синтетикадан жасалған бұйымдар үшін.		
Эко сушка	30	-	0,5	0,5
	60	-	1	1,5
	90	-	1,5	2,5
	120	-	2	3
	150	-	2,5	4

- Бағанда «Тиісті темп» жақшаларда қолжетімді қызулар туралы ақпарат берілген.
- Судың температурасы: таңдалып алынған жуу бағдарламасына сәйкес келетін температураны таңдаңыз. Жуу кезінде киім белгішесіндегі өндіруші көрсеткен нұсқауларды ұстаныңыз.
- Кептіру функциясы жоқ модельдер үшін: IEC 60456 сәйкес энергетикалық жапсырмадағы деректерді тестілеу үшін, **Хлопок 60°C+Интенсивная**+максималды сығу жылдамдығы (толық жүктеме) бағдарламасын таңдаңыз.
- 6/3 кг кептіру функциясы бар модельдер үшін: EN50229 сәйкес энергетикалық жапсырмадағы деректерді тестілеу үшін, **Хлопок 60°C+Интенсивная**+максималды сығу жылдамдығы (толық жүктеме) жуу бағдарламасын және **Стандартная+Интенсивная**+максималды сығу жылдамдығы кептіру бағдарламасын таңдаңыз.
- 8/4 кг кептіру функциясы бар модельдер үшін: EN50229 сәйкес энергетикалық жапсырмадағы деректерді тестілеу үшін, **Хлопок Макс 60°C+Интенсивная**+максималды сығу жылдамдығы (толық жүктеме) жуу бағдарламасын және **Стандартная+Интенсивная**+максималды сығу жылдамдығы кептіру бағдарламасын таңдаңыз.
- Дисплейде көрсетілетін уақыт судың қызуына байланысты жуу процесі кезінде алынып тасталуы мүмкін.
- Судың нақты температурасы мәлімделген цикл температурасынан ерекшеленуі мүмкін.
- Тест нәтижелері судың қысымы мен кермектігіне, кіргізудегі судың температурасына, жай ішіндегі температураға, жүктелген кірдің типі мен мөлшеріне, кірдің ластану деңгейіне, қолданылатын жуғыш затқа, желідегі тоқтың ауытқуына және таңдалып алынған қосымша функцияларға байланысты ерекшеленуі мүмкін.
- Салынған киім ұсынылған көлемнен асқан жағдайда, кір жуғыш машинада дiрiл және ақау пайда болуы мүмкiн.

ЕСКЕРТПЕ

- Бейтарап жуғыш затты қолдануға кеңес беріледі.
- Кептіру функциясы бар модельдер үшін
Егерде кірдің максималды шекті салмағы кептірудің шекті салмағынан артылмайтын болса, жууды және кептіруді бір ұзақуақыттық бағдарламамен орындауға кеңес беріледі.
- Бу функциясы бар модельдер үшін қолданымды:
Одежда малыша жуу бағдарламасында өзгерту мүмкіндігіңіз 60°C температуралық режим қолжетімді.

Қосымша опциялар

- Модельдер үшін қолданымды:

***96*D*, ***B8*D*, ***M8*D*, ***H3*D*, ***H4*D*, ***39*D*, ***G6*D*, ***22*D*

Бағдарлама	Режим таймера	Супер-полоскание	Предв. стирка	Интенсивная	Без складок
Хлопок	•	•	•	•	•
Хлопок макс.	•	•	•	•	•
Повседневная стирка	•	•	•	•	•
Смешанные ткани	•	•	•	•	•
Одежда малыша	•	•**	•**	•	•
Забота о здоровье	•	•	•	•	•
Пуховое одеяло	•			•	•
Спортивная одежда	•			•	•
Деликатная	•			•	•
Шерсть	•			•	
Быстро 30	•		•	•	
Интенсивно 60	•			•*	•
Полоск. + Отжим	•				•

- Бу функциясы бар модельдер үшін қолданымды:

***96*DS*, ***B8*DS*, ***M8*DS*, ***H3*DS*, ***H4*DS*, ***39*DS*, ***G6*DS*, ***22*DS*

Бағдарлама	Режим таймера	Супер-полоскание	Предв. стирка	Интенсивная	Без складок
Хлопок	•	•	•	•	•
Хлопок макс.	•	•	•	•	•
Повседневная стирка	•	•	•	•	•
Смешанные ткани	•	•	•	•	•
Одежда малыша	•	•**		•	•
Гипоаллергенная	•	•		•	•
Хлопок+пар	•	•		•	•
Спортивная одежда	•			•	•
Деликатная	•			•	•
Шерсть	•			•	
Быстро 30	•		•	•	
Интенсивно 60	•			•*	•
Полоск. + Отжим	•				•

Қосымша опциялар

- Кептіру функциясы бар модельдер үшін қолданымды: ***96AD*, ***96CD*, ***G6*DG*, ***G6*DM*

Бағдарлама	Режим таймера	Супер-полоскание	Предв. стирка	Интенсивная	Сушка
Хлопок	•	•	•	•	•
Хлопок макс.	•	•	•	•	•
Стандартная	•			•	•*
Для глажки	•				•*
Деликатная	•				•*
Эко Сушка	•				•*
Интенсивно 60	•			•*	•
Одежда малыша	•	•**	•***	•	•
Повседневная стирка	•	•	•	•	•
Гипоаллергенная	•	•		•	•
Спортивная одежда	•			•	
Шерсть	•			•	
Быстро 30	•		•	•	•
Полоск. + Отжим	•				•

- Кептіру функциясы жоқ модельдер үшін қолданымды: ***С3*D*, ***J3***

Бағдарлама	***С3*D*		**J3****		
	Предварительная	Интенсивная	Предв.	Интенсивная	Режим таймера
Хлопок	•	•	•	•	•
Хлопок Макс.	•	•	•	•	•
Смешанные ткани	•	•	•	•	•
Повседневная	•	•	•	•	•
Одежда малыша	•	•	•***	•	•
Спортивная одежда		•		•	•
Деликатная		•		•	•
Шерсть		•		•	•
Быстро 30	•	•	•	•	•
Полоск. + Отжим					•

*: Бұл опция циклде автоматты түрде қамтылған және оны жою мүмкін емес.

**Бұл опция циклде автоматты түрде қамтылған және оны жоюға болады.

***Бұл опция бұл қызметі бар моделдерде қолдануға келмейді.

ЕСКЕРТПЕ

- Бу функциясы бар модельдер үшін қолданымды:

Бу емдеу ерте цикл орын алады және 20 минут алады. барабан ұнтақ жоқ таза су аз мөлшерде толтырылған. тез су буының жылыту кейін буланып және мата талшықтарының енеді. дерлік жылы барабан машинаны бумен кезінде бұру емес. Бу режим аллергиялар жою және жуу сапасын жақсартуға мүмкіндік береді. Бу жуу барлық режимдерде қол жетімді емес. Жуу циклы барысында ерлі-зайыптылар көрінбеуі мүмкін, бұл жақсы, тым көп бу нәрселерді зақымдауы мүмкін. Бу режимдерін қолдануға болмайды: **Хлопок+пар**, мұндай оңай жүн, жібек, сондай-ақ жуу маталар **Гипоаллергенная, Одежда малыша** түсі маталар жоғалтады.

- Лотокты бу функциясы бар ережеде алдын ала кір жууда қолданбаңыз.
- Қосымша нұсқауларды қолдану үшін, жуудың қолайлы бағдарламасын таңдаңыз.

Жұмыстық сипаттамалары (модельге байланысты)

	Бағдарлама	Сығу кезіндегі максималды айналымдар			
		*8*****	*0*****	*2*****	*4*****
Жуу	Хлопок	800	1000	1200	1400
	Хлопок макс.	800	1000	1200	1400
	Повседневная стирка	800	(600 / 800) ¹	800	800
	Смешанные ткани	800	1000	1200	1400
	Одежда малыша	800	(600 / 800) ¹	800	800
	Забота о здоровье	800	1000	1200	1400
	Пуховое одеяло	800	(600 / 800) ¹	800	800
	Спортивная одежда	800	(600 / 800) ¹	800	800
	Деликатная	800	(600 / 800) ¹	800	800
	Шерсть	800	(600 / 800) ¹	800	800
	Быстро 30	800	1000	1200	1400
	Интенсивно 60	800	1000	1200	1400
	Полоск. + Отжим	800	1000	1200	1400
	Синтетика	800	800	800	800
Ручная стирка / Шерсть	800	800	800	800	
Бу циклі	Гипоаллергенная	800	1000	1200	1400
	Хлопок+пар	800	1000	1200	1400
	Одежда малыша	800	(600 / 800) ¹	800	800
Кептіру	Стандартная	800	1000	1200	1400
	Для глажки	800	1000	1200	1400
	Эко Сушка	800	1000	1200	1400
	Деликатная	800	1000	1200	1400

(600 / 800)¹- революцияның ең үлкен саны үлгіге байланысты.

Опция бағдарламасы (модельге байланысты)

Режим таймера

Көрсетілген уақыт аралығынан кейін кір жуу машинасын автоматты түрде іске қосып, аяқтайтындай етіп, кідіру уақытын орната аласыз.

- 1 **Қуат** түймесін басыңыз.
- 2 Кір жуу бағдарламасын таңдаңыз.
- 3 Қажетті уақытты орнату үшін, **Режим таймера** түймесін басыңыз.
- 4 **Бастау/Кідірту** түймесін басыңыз.

ЕСКЕРТПЕ

- Кідірту уақыты бағдарламаның басталуындағы емес, аяқталуындағы уақыт. Нақты жүргізу уақыты су температурасына, жуу жүктемесіне және басқа факторларға байланыс әртүрлі болуы мүмкін.
- Функциядан бас тарту үшін, **Қуат** түймесі басылуы қажет.
- Бұл опцияға сұйық жуғыш затты пайдаланбаңыз.

Без складок

Қатпарлануды болдырмау қажет болса, **Қатпарлы күтім** бағдарламасы ұсынылады.

- 1 **Қуат** түймесін басыңыз.
- 2 Кір жуу бағдарламасын таңдаңыз.
- 3 **Без складок** түймесін үш секунд басып тұрыңыз.
- 4 **Бастау/Кідірту** түймесін басыңыз.

Интенсивная

Кір қалыпты және қатты кірлеген болса, **Интенсивная** опциясын пайдалану тиімді болып табылады.

- 1 **Қуат** түймесін басыңыз.
- 2 Кір жуу бағдарламасын таңдаңыз.
- 3 **Интенсивная** түймесін басыңыз.
- 4 **Бастау/Кідірту** түймесін басыңыз.

Суперполоскание

Үздік нәтижелерге немесе тазалау шаюға қол жеткізу үшін. Бұл соңғы шаюға 40 градусқа дейін қызуға мүмкіндік береді.

- 1 **Қуат** түймесін басыңыз.
- 2 Кір жуу бағдарламасын таңдаңыз.
- 3 **Суперполоскание** түймесін басып,
- 4 **Бастау/Кідіріс** түймесін басыңыз.

Предв. (Предварительная стирка)

Кір киімдер қатты кірлеген болса, Алдын ала жуу бағдарламасы ұсынылады.

- 1 **Қуат** түймесін басыңыз.
- 2 Кір жуу бағдарламасын таңдаңыз.
- 3 **Предв.** түймесін үш секунд басып тұрыңыз.
- 4 **Бастау/Кідірту** түймесін басыңыз.

Отжим ()

- Айналдыру жылдамдығының деңгейі **Отжим** түймесін қайталап басу арқылы таңдалады.

Тек айналдыру

- 1 **Қуат** түймесін басыңыз.
- 2 АЙН/МИН таңдау үшін **Отжим** түймесін басыңыз.
- 3 **Бастау/Кідірту** түймесін басыңыз.

ЕСКЕРТПЕ

- **Без отжима** таңдаған кезде, жылдам ағызу үшін қысқа уақыт айналып тұрады.

Температура

Температура түймесі таңдалған бағдарламаға арналған жуу және айналдыру температурасының тіркесімін таңдайды. Қажетті параметр жанбайынша осы түймені басыңыз. Барлық айналдыру циклдері салқын кран суын пайдаланады.

- Жуылатын киім түріне сәйкес келетін су температурасын таңдаңыз. Ең жақсы нәтижеге қол жеткізу үшін киім матасына күтім жасау жапсырмасының нұсқауларын орындаңыз.

Сушка ()

Кептіру уақытын минуттармен орнату үшін, қажетті уақыт таңдалып алынғанға дейін (30,60,90,120,150) Кептіру батырмасын басыңыз.

- Су құбырының суық суды ағызатын қраны қосылған болуы керек.
- Кептіру циклі уақытында кір жуғыш машинаның сөнуі кезінде кептіру желдеткішінің моторы біраз уақыт бойы жұмысын жалғастыратын болады. Экранда символдар көрсетіледі F . Суытуды аяқтаған соң машина өз жұмысын тоқтатады.
- Кептірудің соңғы 6 минуты ішінде датчик кір кептіру шарттарын анықтайды. Егерде кептіру деңгейі жеткіліксіз болса, өңдеу циклі 10 минутқа ұлғайтылады, бұл ретте дисплейде "6" минут деп көрсетіледі.
- Кептіру циклі аяқталғасын ұзақтығы 4 сағатқа дейін созылатын кірді суыту процесі басталады. Экранда символдар көрсетіледі d . Бағдарламаны мәжбүрлі түрде аяқтау үшін Старт/Кідіріс басыңыз.

Полоскание ()

Без слива (Шаюды тоқтата тұру)

Шаю аяқталғаннан кейін іске қосу түймесі қайта басылмағанша, бағдарлама кідіріледі.

Дыбыстық сигналды қосу / өшіру

- 1** Қуат түймесін басыңыз.
- 2** Бастау/Кідірту түймесін басыңыз.
- 3** Бірауақытта басып, үш секунд бойы мына батырмаларды ұстап тұрыңыз:
 - Жуғыш машиналары үшін **Режим Таймера** және **Без складок** Режим
 - Бар модельдер **J3****: **Режим таймера** және **Температура**
 - Жуғыш-кептіргіш машиналары үшін **Режим таймера** және **Суперполоскание** Режимі

ЕСКЕРТПЕ

- Дыбыстық сигналды қосу/өшіру функциясы орнатылғаннан кейін, тіпті қуат өшірілгеннен кейін де параметр жағда сақталады.
- Дыбыстық сигнал берушіні өшіргіңіз келсе, осы процесті қайталаңыз.
- Функция мына модельдер үшін қолжетімсіз: ***C3*

Блокировка от детей (Бала құлпы)

()

Басқару элементтерін ажырату үшін осы опцияны пайдаланыңыз. Бұл мүмкіндік балалардан циклдерді өзгертуден немесе құрылғыны басқарудан қорғайды.

Басқару панелін құлыптау

- 1** Белгімен ерекшеленген батырмаларды бірауақытта басып () үш секунд бойы ұстап тұрыңыз.
 - 2** Дыбыстық сигнал беруші дыбыс шығарады және L дисплейде көрсетіледі.
- Бала құлпы функциясы орнатылғанда **Қуат** түймесінен басқа барлық түймелер құлыпталады.
 - Дисплей жоқ модельдер үшін тиісті индикатор көрсетіледі.

ЕСКЕРТПЕ

- Қуатты өшіру бала құлпы функциясын қайта орнатпайды. Кез келген басқа функцияларға қол жеткізуден бұрын бала құлпын өшіруіңіз керек.

Басқару панелін құлыптан босату

Белгімен ерекшеленген батырмаларды бірауақытта басып () үш секунд бойы ұстап тұрыңыз.

- Дыбыстық сигнализатор бұғаттаудың шешілгендігін растайтын болады.

LG ThinQ қолданбасы

LG ThinQ қолданбасын орнату



LG ThinQ қолданбасын смартфонда Google Play Store немесе Apple App Store қызметінен іздеңіз. Қолданбаны жүктеу және орнату үшін нұсқауларды орындаңыз.

LG ThinQ қолданбасының функциялары

Smart Diagnosis

Бұл функция пайдалану шартының негізінде жабдықта диагностика жасау үшін және мәселелерді шешу үшін пайдалы ақпаратпен қамтамасыз етеді.

Smart Diagnosis

Бұл мүмкіндік тек  немесе  логотипі бар үлгілерде қолжетімді.

Бұл мүмкіндікті құрылғыдағы мәселелерді диагностикалау және шешуде көмектесуі үшін пайдаланыңыз.



ЕСКЕРТПЕ

- Бұл мүмкіндік алдын ала ескертусіз өзгертілуі мүмкін және қайда орналасқаныңызға байланысты басқа түрде болуы мүмкін.
- LGE салақтығына жатпайтын себептер үшін қызмет келесідей сыртқы факторларға (бірақ олармен шектелмейді) байланысты жұмыс істемеуі мүмкін: Wi-Fi қолжетімсіздігі, Wi-Fi желісінен ажыратылу, жергілікті қолданбалар дүкенінің саясаты немесе қолданбаның қолжетімсіздігі.

Мәселелерді диагностикалау үшін естілетін диагностикалауды пайдалану

Дыбыстық диагностикалау әдісін пайдалану үшін төмендегі нұсқауларды орындаңыз.

- **LG ThinQ** қолданбасын іске қосып, мәзірде **Smart Diagnosis** мүмкіндігін таңдаңыз. **LG ThinQ** қолданбасында қамтамасыз етілетін естілетін диагностика үшін нұсқауларды орындаңыз.

- 1 Құрылғыны іске қосу үшін **Power** түймесін басыңыз.
 - Қандай да бір басқа түймелерді баспаңыз.
- 2 Смартфонның микрофонын  немесе  логотипіне жақын қойыңыз.

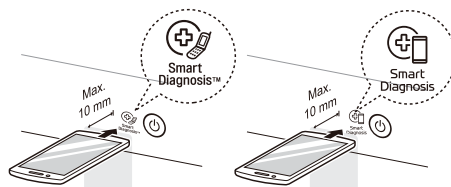

- 3 Смартфонның микрофонын логотипке деректердің тасымалдануы аяқталғанда ұстап тұрып, **Температура** түймесін 3 немесе одан көп секунд басып тұрыңыз.
 - Деректердің тасымалдануы аяқталмайынша смартфонды ұстап тұрыңыз. Деректерді тасымалдауға арналған қалған уақыт көрсетіледі.
- 4 Деректерді тасымалдау аяқталғаннан кейін диагноз қолданбада көрсетіледі.

ЕСКЕРТПЕ

- Ең жақсы нәтижеге қол жеткізу үшін дыбыстарды жіберу кезінде смартфонды жылжытпаңыз.

⚠ АБАЙЛАҢЫЗ

- Электр тогының соғу қаупін болдырмау үшін тазалаудан бұрын кір жуу машинасының ашасын ажыратыңыз. Бұл ескертуді орындамасаңыз, ауыр жарақатқа, өртке, электр тогының соғуына немесе өлім жағдайына себеп болуы мүмкін.
- Кір жуу машинасын қатты химикаттарды, бұдыр тазартқыштарды немесе еріткіштерді ешқашан пайдаланбаңыз. Олар қабырғаларын зақымдауы мүмкін.

Кір жуу машинаңызды тазалау

Жудан кейінгі күтім

- Цикл аяқталғаннан кейін ылғалды алып тастау үшін есігін және есіктің ішкі тарапына сүртіңіз.
- Барабанның ішін кептіру үшін есікті ашық қалдырыңыз.
- Ылғалды алып тастау үшін кір жуу машинасының корпусын құрғақ шүберекпен сүртіңіз.

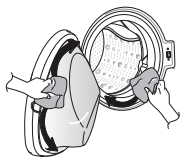

Сыртын тазалау

Кір жуу машинасына дұрыс күтім жасау жарамдылық мерзімін арттыруы мүмкін.

- Кір жуу машинаның сыртқы бөліктері ылғалды матамен сүрту қажет, қажат бөлшектері болмауы тиіс. Ылғалды матамен сүрткеннен кейін, құрғақ матамен сүрту қажет, содан кейін кебуін күтуіңіз қажет.

ЕСКЕРТПЕ:

- Машинаны этил спиртмен, еріткіштермен, құрамында хлор бар заттармен және соған ұқсас басқа заттармен сүруге болмайды.

Ішін тазалау

- Кір жуу машинасы саңылауының айналасы мен есік шынысын сүрту үшін сүлгі не жұмсақ шүберекті пайдаланыңыз.
- Цикл аяқтағаннан кейін дереу кір жуу машинасынан бұйымдарды әрқашан алып тастаңыз. Кір жуу машинасында ылғал киімдерді қалдыру киімдерді бырыстыруы, түстері бір-біріне өтуі және жаман иіс шығаруы мүмкін.
- Кір жуу құралының және басқа қалдықтарды алып тастау үшін науа тазалау бағдарламасын айына бір рет (немесе қажет болғанда жиірек) жүргізіңіз.

Су қабылдау сүзгісін тазалау

- Кір жуу машинасы кез келген уақытқа (мысалы, демалыстар) қалдырылса, әсіресе жақын жерде еденнің ағызатын саңылауы (ор) болмаса, машинаға беру крандарын өшіріңіз.
- Сіз тұратын ауданда судың құрамында қоспалар көп болатын болса, суды тазалауға арналған сүзгіні пайдаланған жөн, бұл негізгі су құбырына орнатылады.
- Кір жуу құралы тартпасына су кірмегенде **!E** белгішесі басқару панелінде көрсетіледі.
- Су тым қатты не әр шөгіндісінің іздері болса, су қабылдау сүзгісі тығылуы мүмкін. Сондықтан оны кейде тазалап отыру жақсы әрекет болып табылады.

- 1 Су кранын өшіріп, су беру шлангісін босатыңыз.

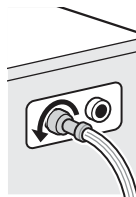

- 2 Сүзгіні қылтанды қылшақпен тазалаңыз.

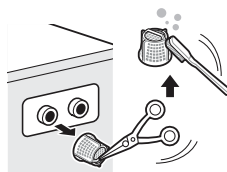

Сусiңгiш сорғы сүзгiсiн тазалау

- Ағызу сүзгiсi кiмдерде қалған жiптер мен кiшi нысандарды жинайды. Кiр жуу машинасының бiр тегiс жұмыс iстеуiн қамтамасыз ету үшiн сүзгiнiң таза екендiгiн жиi тексерiп отырыңыз.
- Ағызу сүзгiсiн тазалаудан, төтенше босатудан немесе төтенше жағдайда есiктi ашудан бұрын суды салқындатыңыз.

1 Қақпақты ашып, шлангiнi тартыңыз.

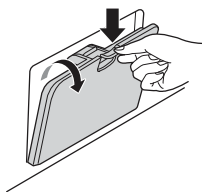

2 Ағызу тығынын шығарып алып, сол жаққа бұру арқылы сүзгiнi ашыңыз.



3 Сорғы сүзгiсiнен барлық бөгде заттарды алып тастаңыз.

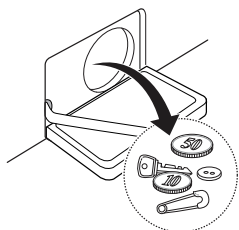

4 Тазалаудан кейiн сорғы сүзгiсiн бұрап, ағызу тығынын салыңыз.

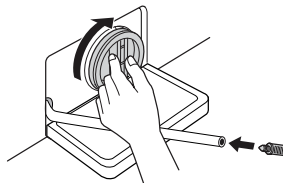

5 Орналастырыңыз ағызу шлангiсi.

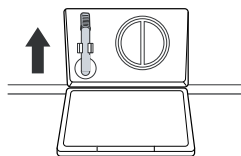

6 Қақпақты жабыңыз.

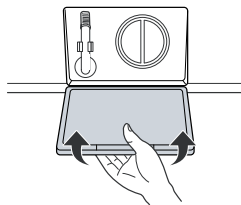

⚠ ЕСКЕРТУ

- Алдымен ағызу шлангiсiмен ағызып, кез келген жiптер мен нысандарды алып тастау үшiн сорғы сүзгiсiн ашыңыз.
- Ағызу кезiнде мұқият болыңыз, себебi су ыстық болуы мүмкiн.

Мөлшерлеуіш тартпасын тазалау

Кір жуу құралы мен мата жұмсартқышы мөлшерлеуіш тартпасында жиналуы мүмкін. Тартпаны және төлкелерді алып тастап, жиналған қалдықтарды айына бір не екі рет тексеріңіз.

- 1 Тоқтағанша тікелей тура тарту арқылы кір жуу құралының мөлшерлеуіш тартпасын шығарыңыз.
 - Босату түймесін төмен қарай қатты басып, тартпаны шығарып алыңыз.

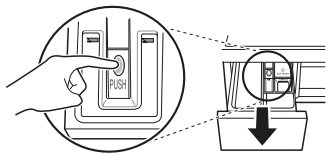

- 2 Тартпадан төлкелерді алып тастаңыз.
 - Жуылатын өнімдерде жиналған қалдықтарды алып тастау үшін төлкелер мен тартпаларды жылы сумен жуыңыз. Мөлшерлеуіш тартпасын тазалау үшін тек судан пайдаланыңыз. Төлкелер мен тартпаны жұмсақ шүберек не сүлгімен кептіріңіз.
- 3 Тартпа саңылауын тазалау үшін шүберекті не ойықтарды тазалау үшін кіші, металдан жасалмаған қылшақты пайдаланыңыз.
 - Ойықтың жоғарғы және төменгі бөліктерінен қалдықтарды алып тастаңыз.
- 4 Ойықтағы ылғалды жұмсақ шүберек не сүлгімен сүртіңіз.
- 5 Төлкелерді тиісті бөлімдеріне қайта салып, тартпаны ауыстырыңыз.
- 6 Шөткенің көмегімен тартпалы жәшікке арналған ұяны тазалаңыз.
- 7 Тартпалы жәшікті ұясына салыңыз да, тірелгенше итеріңіз.
- 8 Кір жуу аяқталғаннан кейін кір жуғыш машинаны шаю режимінде іске қосыңыз.

Очистка барабана (Барабанды жуу)

Науа тазалау кір жуу машинасының ішін тазалауға арналған арнайы бағдарлама болып табылады.

Жоғары су деңгейі жоғары айналдыру жылдамдығымен осы бағдарламада пайдаланылады. Бұл бағдарламаны жиі орындаңыз.

- 1 Барлық заттарды кір жуғыш машинадан шығарып, есігін жабыңыз.
- 2 Электрқоректі қосыңыз, содан соң белгімен ерекшеленген батырмаларды басып * үш секунд бойы ұстап тұрыңыз. Бұдан кейін дисплейде көрсетіле бастайды **CCCL**.
- 3 **Бастау/Кідіріс** түймесін басыңыз.
- 4 Цикл аяқталғаннан кейін кір жуғыш машинаны кептіру үшін есігін ашық қалдырыңыз.

⚠ ЕСКЕРТУ

- Нәресте болса, есікті тым ұзақ ашық қалдырмаңыз.

ЕСКЕРТПЕ

- Кір жуу құралы бөлмелеріне кір жуу құралын салмаңыз. Артық көбік жиналып, кір жуу машинасынан ағуы мүмкін.
- Барабанның тазалау бағдарламасы әр моделде кездесе бермейді .

Суық климат жағдайларындағы күтім

- Қатып қалғанда өнім қалыпты түрде жұмыс істемейді. Өнімді қыста қатып қалмайтын жерге орнатыңыз.
- Төмендегілерді тексеріңіз.

Өнімді қатудан қалай сақтауға болады

- Жуғаннан кейін қалған суды шығарып тастау үшін пайдаланылатын саңылау шланг тығынымен барабанда қалған суды толықтай шығарып тастаңыз. Су толық шығарып тасталғанда қалған суды шығарып тастау және қақпақ үшін пайдаланылатын шланг тығынын жабыңыз.



Ағызу тығыны Қақпақ

- Шлангнің ішіндегі суды толық шығару үшін ағызу шлангісін төмен қарай салбыратыңыз.

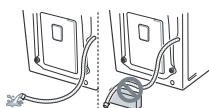

Ағызу шлангісі

⚠ ЕСКЕРТУ

- Ағызу шлангісі қисық орнатылғанда ішкі шланг қатып қалуы мүмкін.
- Кранды жапқаннан кейін салқын беру шлангісін краннан ажыратып, шлангіні төмен қаратып, суды ағызыңыз.

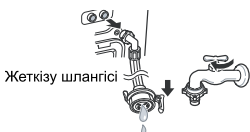

Жеткізу шлангісі

Қатқан жерлерді тексеру

- Қалған суды шығарып тастау үшін пайдаланылатын шланг тығынын ашқанда су ақпаса, ағызу құралын тексеріңіз.



Ағызу тығыны Қақпақ

ЕСКЕРТПЕ

- Шаю кезінде кір жуу құралы тартпасына су келетінін және айналдыру кезінде ағызу шлангісі арқылы су ағатынын тексеріңіз.

Қатып қалғанда не істеу керек

- Барабанды босатыңыз, барабан ішіне резеңке бөлігіне дейін 50–60 °С дәрежедегі жылы су құйыңыз, есікті жауып, 1–2 сағат күтіңіз.

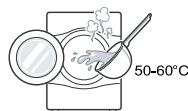

- Суды толық шығарып тастау үшін қақпақ пен қалған суды шығарып тастауға арналған шланг тығынын ашыңыз.

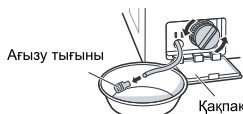

Ағызу тығыны Қақпақ

ЕСКЕРТПЕ

- Су ақпаса, бұл мұздың толық ерімегендігін білдіреді. Тағы күте тұрыңыз.
- Су барабаннан толық шығарып тасталғанда қалған суды шығарып тастауға арналған шланг тығынын жабыңыз, содан соң жуу бағдарламасын таңдап, **Бастау/Кідірту** түймесін басыңыз.



Кір жуу құралының тартпасы Ағызу шлангісі

ЕСКЕРТПЕ

- Шаю кезінде кір жуу құралы тартпасына су келетінін және айналдыру кезінде ағызу шлангісі арқылы су ағатынын тексеріңіз.
- Су жеткізуде ақаулық пайда болса, төмендегі шараларды орындаңыз.
 - Кранды өшіріңіз, ыстық суға батырылған сумен кранды және өнімнің қабылдау шлангісінің қосылым аймақтарын ерітіңіз.
 - Қабылдау шлангісін шығарып алып, 50–60 °С температурасынан төмен жылы суға салыңыз.



Жеткізу шлангісі 50-60 °C

Талдау ақаулары







Белгілер	Себебі	Шешімі
Даңғырлаған және дүрілдеген шуды	Тиындар немесе қауіпсіздік істіктері сияқты бөгде нысандар барабанда немесе сорғыда болуы мүмкін.	<ul style="list-style-type: none"> • Бос екеніне көз жеткізу үшін барлық қалталарды тексеріңіз. Шаш қыстырғыш, сіріңке, қалам, тиын және кілт сияқты нәрселер кір жуу машинасын да, киімдерді де зақымдауы мүмкін. • Басқа киімдерге ілікпеуін немесе шатаспауын болдырмау үшін сыдырмаларды, ілгектерді салып, бауларды байлаңыз.
Соғылу дыбысы	Ауыр жуу жүгі соғылу дыбыстарын шығаруы мүмкін. Бұл әдетте қалыпты жағдай болып табылады.	<ul style="list-style-type: none"> • Дыбыс жойылмаса, кір жуу машинасының тепе-теңдігі дұрыс болмауы мүмкін. Тоқтатып, жуылатын жүкті қайта таратыңыз.
Дірілдеу шуы	Барлық тасымалдау бұрандалары мен науа тірегі алып тасталды ма?	<ul style="list-style-type: none"> • Орнату кезінде алып тасталмаған болса, тасымалдау бұрандаларын алып тастауға арналған орнату нұсқаулығын қараңыз.
	Барлық тіреуіштері жерде бекем тұра ма?	<ul style="list-style-type: none"> • Кір жуғыш машинаның тепе-теңдігін тексеріңіз және контргайкаларды құрылғы тұғырына қарай бұрап бекітіңіз.
Су ағуы	Беру немесе ағызу шлангілері кранда немесе кір жуу машинасында босап кеткен.	<ul style="list-style-type: none"> • Шланг қосылымдарын тексеріп, бекемдеңіз.
	Ағызу түтіктері бітелген болуы мүмкін.	<ul style="list-style-type: none"> • Ағызу түтіктерін босатыңыз. Қажет болса, су құбыршысына хабарласыңыз.
Көп мөлшердегі көбік	Тым көп немесе үйлесімсіз кір жуу құралы судың ағуына себеп болатын артық көбік шығуына әкеледі.	<ul style="list-style-type: none"> • Жуғыш құралдың мөлшері өндірушінің ұсыныстарына сәйкес пайдаланылатынын тексеріңіз.
Су кір жуу машинасына ақпайды немесе баяу ағады	Су аталмыш жерде тиянақты түрде жеткізілмейді.	<ul style="list-style-type: none"> • Үйдегі басқа кранды пайдаланыңыз.
	Су жеткізу шүмегі толық ашылмаған.	<ul style="list-style-type: none"> • Кранды толық ашыңыз.
	Су беру шлангі(лері) бүгілген.	<ul style="list-style-type: none"> • Шлангіні туралаңыз.
	Беру шлангісінің(лерінің) сүзгісі бітелген.	<ul style="list-style-type: none"> • Беру шлангісінің сүзгісін тексеріңіз.
Кір жуу машинасындағы су ақпайды немесе баяу ағады	Ағызу шлангісі бүгілген немесе бітелген.	<ul style="list-style-type: none"> • Ағызу шлангісін тазалап, туралаңыз.
	Ағызу сүзгісі бітелген.	<ul style="list-style-type: none"> • Ағызу сүзгісін тазалаңыз.















Белгілер	Себебі	Шешімі
Кір жуу машинасы іске қосылмайды	Электр қуат сымы жалғанбаған болуы мүмкін немесе қосылым үзілген болуы мүмкін.	<ul style="list-style-type: none"> • Аша розеткаға бекем жалғанғандығын тексеріңіз.
	Үй сақтандырғышы тесілген, автоматты тоқтатқыш өшірілген немесе қуат тұтынуда шалыс орын алған.	<ul style="list-style-type: none"> • Автоматты тоқтатқышты қайта орнатыңыз немесе сақтандырғышты ауыстырыңыз. Сақтандырғыш сыйымдылығын арттырмаңыз. Желі артық жүктелген болса, оны білікті маманға түзетіңіз.
Кір жуу машинасы айналмайды	Есіктің бекем жабылғандығын тексеріңіз.	<ul style="list-style-type: none"> • Есікті жауып, Бастау/Кідірту түймесін басыңыз. Бастау/Кідірту түймесін басқаннан кейін кір жуу машинасы айналдыруды бастағанша біраз уақыт өтеді. Айналудан бұрын есік құлыпталуы керек. Жүктің тепе-теңдігін сақтау үшін 1 не 2 ұқсас бұйымдарды қосыңыз. Дұрыс айналуы үшін жүкті қайта тәртіпке келтіріңіз.
Есік ашылмайды	Кір жуу машинасы іске қосылғаннан кейін есік қауіпсіздік себептері үшін ашылмауы мүмкін.	<ul style="list-style-type: none"> • «Есік құлпы» (☞) белгішесі жанғандығын тексеріңіз. «Есік құлпы» белгішесі өшірілгеннен кейін есікті қауіпсіз түрде ашуға болады.
Жуу циклінің уақыты кідірілген	Тепе-теңдік бұзылғаны анықталса немесе көбіктерді шығару бағдарламасы іске қосылған болса, кір жуу уақыты артады.	<ul style="list-style-type: none"> • Бұл қалыпты жағдай болып табылады. Дисплейде көрсетілген қалған уақыт тек есептелген уақыт болып табылады. Нақты уақыт өзгеруі мүмкін.
Мата жұмсартқыштың артып кетуі	Тым көп жұмсартқыш толып кетуге себеп болуы мүмкін.	<ul style="list-style-type: none"> • Тиісті мөлшер пайдаланылғандығын тексеру үшін жұмсартқыш нұсқауларын орындаңыз. Максималды толтыру сызығынан аспаңыз.
Жұмсартқыштар тым ерте құйылған	Тым көп жұмсартқыш уақыттан бұрын тарылып кетуіне себеп болуы мүмкін.	<ul style="list-style-type: none"> • Жуғыш құрылының өндірушісі ұсынған нұсқауларды орындаңыз. • Мөлшерлеуіш тартпасын ақырын жабыңыз. Жуу циклі барысында тартпаны аспаңыз.
Кептіру ақауы	Су беру кранын тексеріңіз.	<ul style="list-style-type: none"> • Артық жүктемеңіз. Жүктен тиісті суды шығарып тастау үшін кір жуу машинасы тиісті түрде суды ағызатынын тексеріңіз. Киімдер жүгі тиісті түрде аудару үшін тым аз. Бірнеше сүлгілер қосыңыз. • Тексеріңіз, шүмектің басы ашық болуы тиіс.

Белгілер	Себебі	Шешімі
Иіс	Мұндай иіс кір жуғыш машинаға бекітілген резеңкеден шығады.	<ul style="list-style-type: none"> • Жаңа резеңкеден ондай иістің шығуы қалыпты жағдай және ол иіс машинаны бірнеше рет қолданғаннан кейін кетеді.
	Егер резеңке төсемінің резеңке тығыздаушы жиі тазаланып тұрмаса, иіс резеңке төсемінің резеңке тығыздаушы ішіндегі көгеріп кеткен жерден немесе қалып кеткен бөгде заттардан шығады.	<ul style="list-style-type: none"> • Резеңке төсемінің резеңке тығыздаушысын жиі тазалап тұрыңыз.
	Ағызу сорғысының сүзгісінде бөгде заттар қалып кетсе, иіс шығуы мүмкін.	<ul style="list-style-type: none"> • Ағызу сорғысының сүзгісін жиі тазалап тұрыңыз.
	Ағызу шлангісі дұрыс орнатылмаса, су қайта кір жуғыш машинаның ішіне ағып, иіс шығаруы мүмкін.	<ul style="list-style-type: none"> • Ағызу шлангісін орнатқан кезде, оның бүгіліп немесе бітеліп қалмағанына көз жеткізіңіз.
	Құрғату функциясын пайдаланғанда иіс шығады, Машина жұмыс істей бастағанда, киімнің түгі немесе басқа да бөліктері қыздыру құралына жабысып қалып, иіс шығаруы мүмкін (Тек құрғату құралы бар үлгі).	<ul style="list-style-type: none"> • Ол ақаулық емес, сондықтан еш алаңдамастан машинаны қолдана беруіңізге болады.
	Дымқыл киімдерді ыстық ауамен құрғатқан кезде белгілі бір иіс шығу мүмкін.(Тек құрғату құралы бар үлгі)	<ul style="list-style-type: none"> • Ол иіс аздаған уақыттан кейін жоғалады.
Киімдерде ұнтақтың іздері	Көп көлемде ұнтақ және/немесе жұмсартқыш.	<ul style="list-style-type: none"> • Кірдің мөлшеріне, өндірушінің ұсыныстарына, аймағыңыздағы судың қаттылығына негізделе жуғыш зат мөлшерін азайтыңыз.
Сауытта су көлемі төмен	Аз су тұтынатын кір жуу бағдарламасы таңдалған.	<ul style="list-style-type: none"> • Кір жуу бағдарламасымен нұсқауларды жүктелген кір көлемімен ластану денгейіне қарап. <p>Ескертпе LG компаниясы ресурстарды тиімді пайдалану және сіздің коммуналдық шығындарыңыз қысқартуға тырысуда, сол себепті бұл кір жуғыш машина төмен су тұтынатын кір жуу алгоритмдерін қолданады.</p>

Қате хабарлары





























- Бұл кір жуу машинасы ақауларды бастапқы кезеңінен бастап анықтау және талдау үшін автоматты қате бақылау жүйесімен жабдықталған. Кір жуу машинасы тиісті түрде жұмыс істемесе немесе мүлде жұмыс істемесе, қызмет көрсету орталығына қоңырау шалудан бұрын мыналарды тексеріңіз:



Белгілер	Себебі	Шешімі
 	Аймақтағы су тиянақты түрде жеткізілмейді.	• Үйдегі басқа кранды пайдаланыңыз.
	Су жеткізу крандары толық ашылмаған.	• Кранды толық ашыңыз.
	Су беру шлангі(лері) бүгілген.	• Шлангіні(лерді) туралаңыз.
	Беру шлангісінің(лерінің) сүзгісі бітелген.	• Беру шлангісінің сүзгісін тексеріңіз.
 	Жүк тым аз.	• Жүктің тепе-теңдігін сақтау үшін 1 не 2 ұқсас бұйымдарды қосыңыз.
	Жүк тепе-тең үлестірілмеген.	• Жүктің тепе-теңдігін сақтау үшін 1 не 2 ұқсас бұйымдарды қосыңыз.
	Аспапта тепе-теңдік бұзылғанын анықтау және түзету жүйесі бар. Бір ауыр бұйым (мысалы, ванна кілемшесі, ванна халаты т.б.) салынса, бұл жүйе айналдыруды не айналдыру циклін тоқтатуы мүмкін.	• Дұрыс айналуы үшін жүкті қайта тәртіпке келтіріңіз.
 	Ағызу шлангісі бүгілген немесе бітелген.	• Ағызу шлангісін тазалап, туралаңыз.
	Ағызу сүзгісі бітелген.	• Ағызу сүзгісін тазалаңыз.

Белгілер	Себебі	Шешімі
   	Есік ашылмағандығын тексеріңіз.	<ul style="list-style-type: none"> • Есікті толық жабыңыз. Егер dE, $dE 1$, $dE 2$ босатылмаса, қызмет көрсету орталығына хабарласыңыз.
 	Басқару қатесі.	<ul style="list-style-type: none"> • Ашаны ажыратып, қызмет көрсету орталығына қоңырау шалыңыз. • Қызмет көрсету орталығына қоңырау шалыңыз.
 	Су клапанының ақаулығы себебінен су толып кетеді.	<ul style="list-style-type: none"> • Су шүмегін жабыңыз. • Қызмет көрсету орталығына қоңырау шалыңыз.
 	Су деңгейі датчигінің ақауы.	<ul style="list-style-type: none"> • Су шүмегін жабыңыз. • Ашаны ажыратыңыз. • Қызмет көрсету орталығына қоңырау шалыңыз.
 	Мотор артық жүктелген.	<ul style="list-style-type: none"> • Моторды суыту үшін кір жуу машинасын 30 минут тоқтатып қойып, циклді қайталаңыз.
 	Су ағуы.	<ul style="list-style-type: none"> • Су шүмегін жабыңыз. • Қызмет көрсету орталығына қоңырау шалыңыз.
	Кептірмеу	<ul style="list-style-type: none"> • Қызмет көрсету орталығына қоңырау шалыңыз.

- Кескіннің көрінісі және қолжетімді хабарламаның тізбесі туралы қателер әр модельге сай ажыратылу мүмкін.

Модельдер үшін қолданымды: ***С3*D*

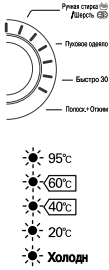
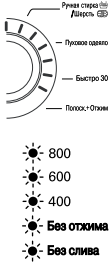
Белгісі	Ықтимал себебі	Шешімі
 <p>Интенсивная</p>  <p>Преда.</p>	<p>Су төгелетін түтік жыншылып немесе бітеліп қалған.</p> <p>Су төгетін сорғының сүзгісі бітеліп қалған.</p>	<ul style="list-style-type: none"> • Су төгетін түтікті тазалаңыз да, тіктеп жазыңыз. • Су төгетін сорғының сүзгісін тазалаңыз.
 800  600  400  Без отжима  Без слива  95°C  60°C  40°C  20°C  Холоди	<p>Құйылып жатқан су машинаның жұмысы үшін жеткіліксіз.</p> <p>Су берілетін түтік түгелдей ашылмаған.</p> <p>Су ағызатын түтік жаншылып қалған.</p> <p>Құйылатын судың сүзгісі бітеліп қалған.</p>	<ul style="list-style-type: none"> • Басқа шүмекке жалғап көріңіз. • Шүмекті түгелдей ашыңыз. • Түтік тіктеп жазыңыз. • Су құйылатын сүзгіні тазалаңыз.
 800  600  400  Без отжима  Без слива	<p>Салынған кірдің мөлшері тым аз.</p> <p>Салынған кір біркелкі таратылып салынбаған.</p> <p>Кір жуғыш машина барабандағы теңгерімді бақылау жүйесімен жабдықталған. Ауыр заттарды, мысалы, кілемдерді немесе халаттарды жуған кезде, бұл жүйе барабанның айналуын тоқтатуы мүмкін.</p>	<ul style="list-style-type: none"> • Барабандағы кірдің салынуын теңестіру үшін 1–2 ұқсас зат қосып салыңыз. • Барабанның біркелкі айналуын қамтамасыз ету үшін кірді қайтадан салыңыз. • Егер сығу аяқталғаннан кейін кір тым дымқыл болса, барабандағы кірдің салынуын теңестіру үшін ұсақ заттарды қосып салыңыз да, сығу үрдісін қайталаңыз.
 <p>Интенсивная</p>  <p>Преда.</p>  800  600  400  Без отжима  Без слива	<p>Есік жабылмаған.</p>	<ul style="list-style-type: none"> • Киімнің есік пен нығыздағыш арасына түспегеніне көз жеткізіңіз, кейін еселеп есікті жабыңыз. • Егер символдар кетпесе, LG қолдау көрсету қызметіне хабарласыңыз.
 95°C  60°C  40°C  20°C  Холоди	<p>Су температурасының датчигінде ақаулық.</p>	<ul style="list-style-type: none"> • Машинаны электр желісінен ажыратыңыз да, LG компаниясының тұтынушыларды қолдау қызметіне тегін телефон желілері арқылы хабарласыңыз (соңғы бетті қараңыз).

Белгісі	Ықтимал себебі	Шешімі
	<p>Ақаулы клапанның кесірінен машинаға су толып кеткен.</p>	<ul style="list-style-type: none"> • Су берілетін шүмекті жабыңыз. Машинаны электр желісінен ажыратыңыз. LG компаниясының тұтынушыларды қолдау қызметіне тегін телефон желілері арқылы хабарласыңыз (соңғы бетті қараңыз).
	<p>Су деңгейінің датчигінде ақаулық.</p>	<ul style="list-style-type: none"> • Су берілетін шүмекті жабыңыз. Машинаны электр желісінен ажыратыңыз. LG компаниясының тұтынушыларды қолдау қызметіне тегін телефон желілері арқылы хабарласыңыз (соңғы бетті қараңыз).
	<p>Электр қозғалтқышына асқын жүк түскен.</p>	<ul style="list-style-type: none"> • Су берілетін шүмекті жабыңыз. Машинаны электр желісінен ажыратыңыз. LG компаниясының тұтынушыларды қолдау қызметіне тегін телефон желілері арқылы хабарласыңыз (соңғы бетті қараңыз).

БҰЛ ШЕКТЕУЛІ КЕПІЛДІК КЕЛЕСІЛЕРДІ ҚАМТЫМАЙДЫ:

- Қызмет өнімді жеткізу, таңдау, орнату не жөндеуге арналған қызмет сапарлары; өнімді пайдалану туралы тұтынушы нұсқауы; сақтандырғыштарды жөндеу не ауыстыру немесе сымдары не құбырларды түзету немесе рұқсат етілмеген жөндеулерді/орнатуды түзету.
- Қуат жеткізу ақаулықтары мен кедергілері немесе тиянақсыз электр қызметі барысында орындаудағы өнімнің ақаулығы.
- Зақымдалуға су ағатын не сынған су құбырлары, қатып қалған су құбырлары, шектелген ағызу желілері, тиянақсыз немесе тоқтатылған су жеткізу немесе тиянақсыз ау жеткізу жүйелері себеп болды.
- Өнімді коррозиялық белсенді атмосферада немесе өнімнің пайдаланушы нұсқаулығында көрсетілген нұсқаулардан өзгеше пайдалану себебінен келген зақым.
- Апаттық жағдайлар, зиянкестер, найзағай, жел, өрт, су тасқыны немесе күтпеген апаттар арқылы өнімге келтірілген зақым.
- Рұқсатсыз өзгеріс енгізу немесе көрсетілгеннен басқа мақсаттарда пайдалану себебінен пайда болған зақым немесе өнім дұрыс пайдаланылмағанда су ағуы.
- Қате электр тоғы, кернеуі не құбырлар туралы реттеулер, коммерциялық не өндірісте пайдалану немесе аксессуарларды, құрамдастарды не LG тарапынан мақұлданбаған тұтынылатын тазалау өнімдерін пайдалану себебінен пайда болған зақым.
- Сызаттар, шұңқырлар, көртіктер сияқты тасымалдау және өңдеу арқылы жеткізілген зақым және/не материалдарда немесе жасалу кезінде жеткізілген зақымдардан басқа, өнімнің қабырғаларындағы басқа зақымдар.
- Кез келген дисплейге, ашық терезеге келтірілген зақым, есепке алынбаған немесе жылтыратып өңделмеген өнім.
- Түпнұсқа сериялық нөмірлері жойылған, өзгертілген немесе дереу анықталмаған өнімдер. Кепілдікті тексеру үшін түпнұсқа бөлшек сауда түбіртегімен бірге, моделі мен сериялық нөмірлері қажет.
- Қуат шығындары мен қосымша коммуналды шығындарды арттырады.
- Өнім қалыпты және әдеттегі тұрмыстық жағдайлардан басқа мақсаттарда немесе өнім пайдаланушы нұсқаулығында көрсетілген нұсқаулар сәйкессіз пайдаланылғанда жөндейді.
- Өнім рұқсат етілмеген орында орнатылса немесе LG пайдаланушы және орнату нұсқаулығын қоса, жарияланған орнату нұсқауларына сәйкес орнатылмаса, өнімді шығару және қайта орнату.
- Қате пайдалану, қате орнату, жөндеу немесе техникалық қызмет көрсетуден жеткізілген зақым. Қате жөндеуге LG компаниясы тарапынан мақұлданбаған не көрсетілмеген бөлшектерді пайдалану кіреді.

БҰЛ ШЕКТЕУЛІ КЕПІЛДІК КЕЛЕСІЛЕРДІ ҚАМТЫМАЙДЫ

Тасымалдау бұрандаларын не науа тірегі алып тастамаудан пайда болған әдеттен тыс дірілдеу немесе шу.

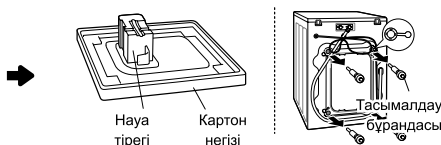

Тасымалдау бұрандалары мен науа тірегі алып тастау.

Төсемде және есік шынысындағы кір (түк, мамық) себебінен ағу.

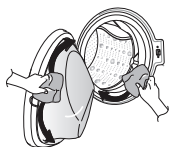

Төсем мен есік шынысын тазалаңыз.

Төсептің ақаулығына байланысты ағып кету. Киім есіктің шынысы мен төсептің арасында кептеліп қалғандықтан төсепте ақау пайда болды.

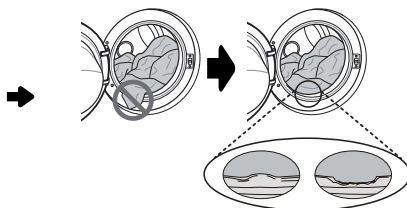

Төсепті орнатыңыз

Сорғы сүзгінің тығылуы себебінен ақпай қалу.

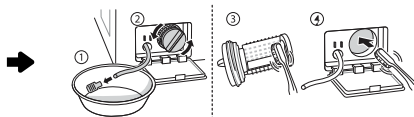

Сорғы сүзгісін тазалаңыз.

Су келмей тұр, себебі су қабылдайтын клапан сүзгілері бітелген немесе су беру шлангілері бүгілген.



Қабылдау клапаны сүзгісін тазалаңыз немесе су беру шлангілерін қайта орнатыңыз.

Су келмей тұр, себебі тым көп кір жуу құралы пайдаланылған.

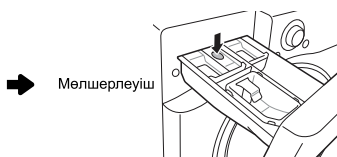

Кір жуу құралының мөлшерлеуіш тартпасын тазалаңыз.

Кір жуу аяқталғаннан кейін жуылған киімдер ыстық немесе жылы болады, себебі беру шлангілері қарсы орнатылған.

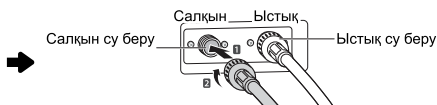

Беру шлангілерін қайта орнатыңыз.

БҰЛ ШЕКТЕУЛІ КЕПІЛДІК КЕЛЕСІЛЕРДІ ҚАМТЫМАЙДЫ

Су берілмеген, себебі су шүмегі іске қосылмаған.

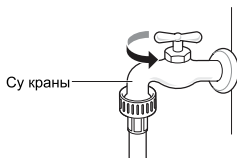

Су шүмегін іске қосыңыз.

Ағызу шлангілерін қате орнату немесе ағызу шлангілерінің тығылуы себебінен су ағуы.



Ағызу шлангісін қайта орнатыңыз.

Су беру шлангісін қате орнату немесе басқа брендтегі беру шлангілерін пайдалану себебінен болған су ағу.

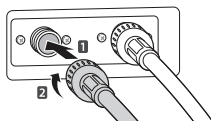

Беру шлангісін қайта орнатыңыз.

Қуат сымының ажырауы немесе розетка ақаулығы себебінен қуаттың жеткізілмеу мәселесі.

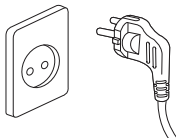

Қуат сымын қайта жалғаңыз немесе электр шығысын өзгертіңіз.

Өнімді жеткізуге, алуға, орнатуға немесе өнімді пайдалану нұсқаулығына арналған қызмет көрсету сапарлары. Өнімді алып, қайта орнату.

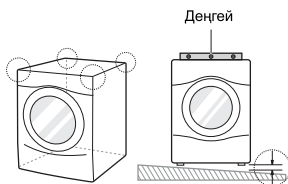

Кепілдік тек өндірудегі ақауларды қамтиды. Қате орнату себебінен қызмет көрсету қамтылмаған.

Барлық бұрандалар дұрыс орнатылмаса, артық дірілдеуге себеп болуы мүмкін (бастапқы модель ғана).

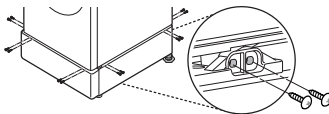

Әр бұрышқа 4 бұранда орнатыңыз (жалпы 16EA).

Кір жуу машинасы суға толғанда гидравликалық соққы шуы естіледі.

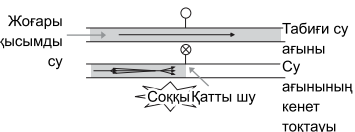

Үйдегі су клапанын немесе су шүмегін төмен қарай бұру арқылы су қысымын реттеңіз.



EAC

Өндірілген күні құралдың жағында орналасқан жапсырмада көрсетіледі.

Күннің форматы: aa/жжжж.

Біздің құралдардың сапа куәлігі туралы, куәліктің нөмірі туралы және оның жарамдылық мерзімі туралы мағлұматты сіз LG-дың Тұтынушыға қызмет көрсету орталығынан тегін телефон бойынша біле аласыз.